



STADT LAND FLUSS UND MEER

Unsere Gästewohnungen zum Wohlfühlen

[wohnungsbaugenossenschaften.de](https://www.wohnungsbaugenossenschaften.de)

DIE WOHNUNGSBAU
GENOSSENSCHAFTEN



DEUTSCHLAND

HERZLICH WILLKOMMEN

In Gästewohnungen wie zu Hause fühlen

Als Genossenschaftsmitglied profitieren Sie von einem ganz besonderen Service: Über 400 Genossenschaften haben sich zusammengeschlossen, um das genossenschaftliche Wohnen bekannter zu machen. Mehr als 110 beteiligen sich am Gästewohnungsservice, davon über 70 mit eigenen Gästewohnungen, die auch die Mitglieder der anderen teilnehmenden Genossenschaften nutzen können.

Bei rund 145 Wohnungen in mehr als 50 Städten haben Sie die Wahl: Urlaub am Meer, Kulturprogramm in deutschen Metropolen oder Naturerlebnis in den Bergen – worauf haben Sie Lust?

Der Katalog, den Sie in Ihren Händen halten, stellt Ihnen die Regionen, in denen unsere Mitglieder Gästewohnungen anbieten, vor. Suchen Sie sich einfach die Gästewohnung aus, die Sie gern buchen möchten, und setzen Sie sich mit der Ansprechpartnerin oder dem Ansprechpartner der Genossenschaft in Verbindung, die die Wohnung vermietet. Die Kontaktdaten finden Sie direkt auf der jeweiligen Seite.

Wir wünschen Ihnen viel Inspiration beim Stöbern und einen erholsamen Urlaub!

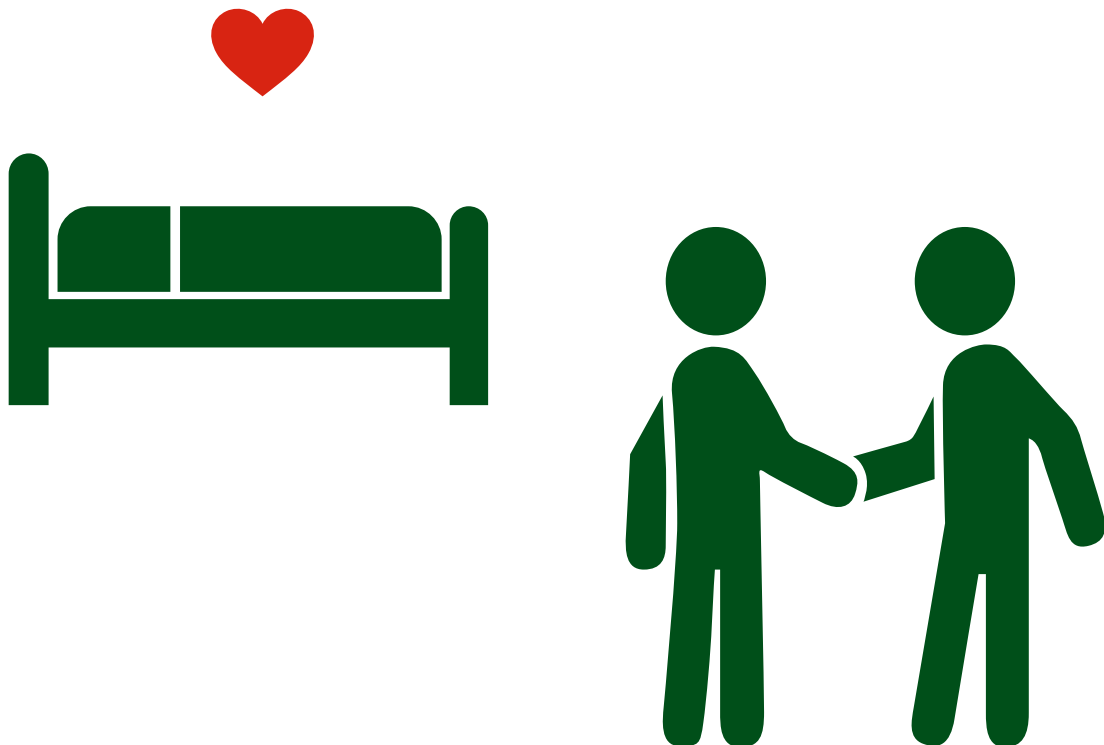

Als Mitglied dieser Genossenschaften können Sie die in unserem Gästewohnungskatalog 2023/24 angebotenen Wohnungen buchen:

ALLE ANGEBOTE SIND FREIBLEIBEND.



DIE 1889

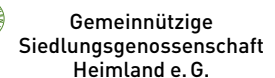
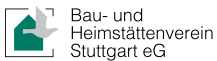



Sterkrader
Wohnungsgenossenschaft



GWV Gemeinnütziger
Wohnungsverein
zu Bochum eG

GWO
Raum fürs Leben.



GeWoSüd
traditionell modern

GWFF
Wohnungsgenossenschaft

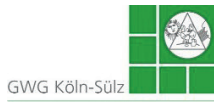

GWG
WOHN FÜHLEN



LBG
Landesbaugenossenschaft
der Finanzbeamten eG

LBG
...mehr als wohnen
Landes-Bau-Genossenschaft
Württemberg eG



OSTLAND.



SPAR+BAU
WOHNUNGSBAUGENOSSENSCHAFT
...gewohnt besser!



wankendorfer
Für die Menschen im Land



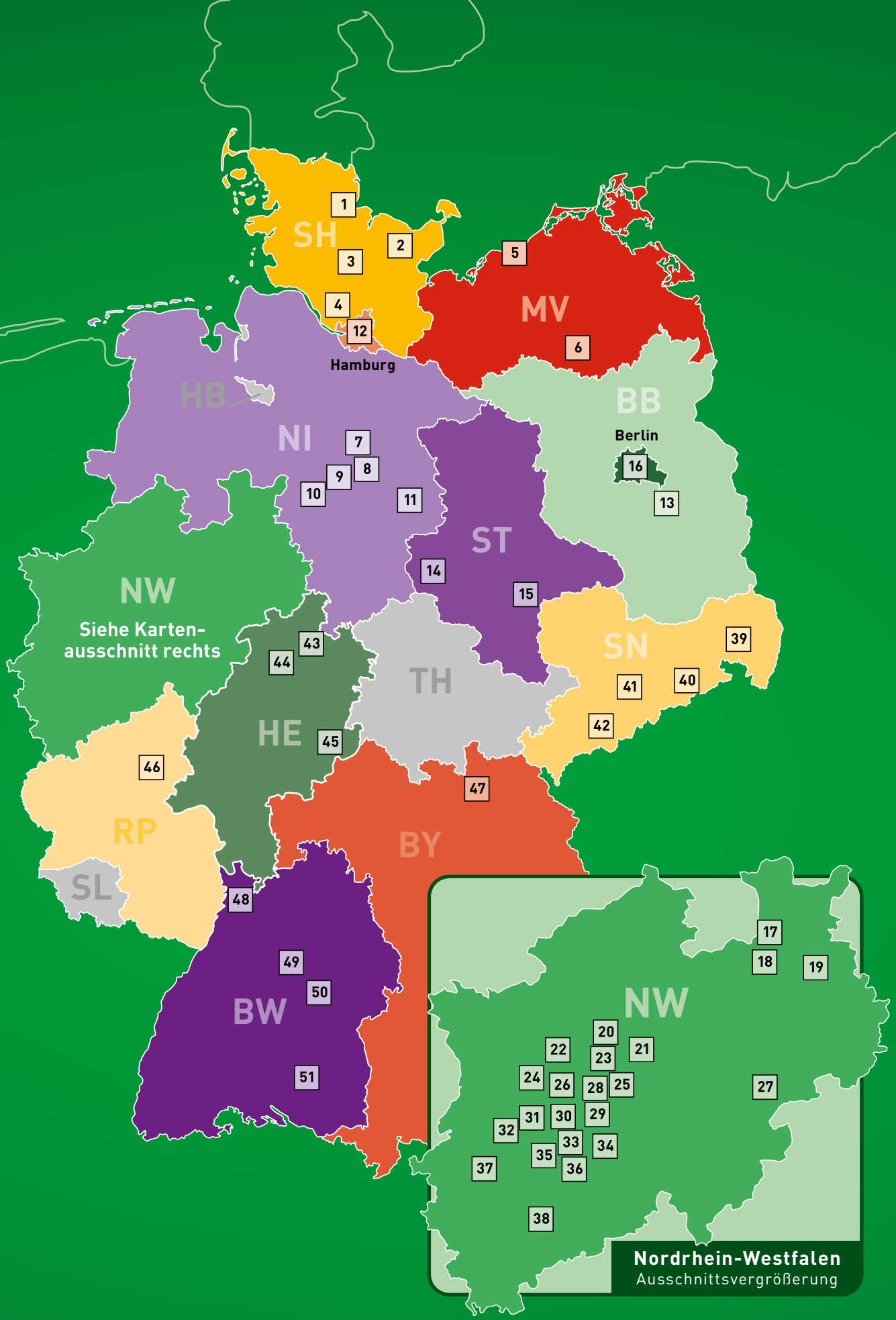

Unsere Gästewohnungen zum Wohlfühlen
wohnungsbaugenossenschaften.de

INHALT

SH | Schleswig-Holstein

1	Eckernförde	8
2	Plön	10
3	Neumünster	12
4	Pinneberg	14

MV | Mecklenburg-Vorpommern

5	Warnemünde	16
6	Waren (Müritz)	20

NI | Niedersachsen

7	Celle	23
8	Burgdorf	25
9	Hannover	27
10	Gehrden	30
11	Braunschweig	32

Hamburg

12	Hamburg	37
----	---------	----

BB | Brandenburg

13	Wildau	45
----	--------	----

ST | Sachsen-Anhalt

14	Schierke	47
15	Halle (Saale)	50

Berlin

16	Berlin	55
----	--------	----

NW | Nordrhein-Westfalen

17	Enger	60
18	Bielefeld	62
19	Lemgo	67
20	Herne	70
21	Dortmund	73
22	Oberhausen	77

23	Bochum	81
24	Duisburg	84
25	Witten	86
26	Mülheim an der Ruhr	88
27	Meschede	90
28	Velbert	93
29	Wuppertal	95
30	Mettmann	98
31	Düsseldorf	101
32	Neuss	103
33	Solingen	106
34	Wermelskirchen	109
35	Langenfeld	112
36	Leichlingen	114
37	Grevenbroich	117
38	Köln	119

SN | Sachsen

39	Bautzen	124
40	Pirna	127
41	Dippoldiswalde	129
42	Schneeberg	131

HE | Hessen

43	Kassel	135
44	Bad Wildungen	139
45	Fulda	141

RP | Rheinland-Pfalz

46	Koblenz	144
----	---------	-----

BY | Bayern

47	Kulmbach	147
----	----------	-----

BW | Baden-Württemberg

48	Heidelberg	150
49	Stuttgart	152
50	Kirchheim unter Teck	158
51	Bad Saulgau	160

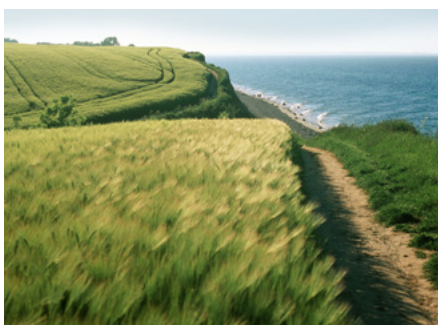

Eckernförde – Möglichkeiten „wie Sand am Meer“

Ein langer Sandstrand, der pulsierende Hafen, eine Fülle von Kunstwerken im öffentlichen Raum, eine gemütliche Stadt mit vielen historischen Gebäuden und ganz viel Natur in unmittelbarer Nachbarschaft – die Region an der Eckernförder Bucht mit der Hafenstadt Eckernförde lädt zu einem abwechslungsreichen Aufenthalt ein.

Strand & Mehr

Das Ostseebad, zwischen Kiel und Flensburg gelegen, mit seinen rund 23000 Einwohnern überzeugt Erholungssuchende mit seinem vier Kilometer langen, feinen Sandstrand, an dem Kinder nach Herzenslust spielen und im seichten Wasser der Ostsee planschen und baden können. Die Erwachsenen können die Seele baumeln lassen oder sportlich aktiv werden, zum Beispiel beim Segeln oder Surfen, Bootfahren, Beachvolleyball, Riesenschach, Minigolf oder Nordic Walking.

Nach der Zeit am Strand laden die Sehenswürdigkeiten der Stadt ein, entdeckt zu werden, wie das Alte Rathaus

aus dem Mittelalter. In dem schönen Gebäude befindet sich heute das Museum Eckernförde, in dem sich Gäste umfassend über die Stadtgeschichte informieren können.

Ebenfalls sehenswert ist der rund 17 Meter hohe Wasserturm in Eckernförde, der sich im Ortsteil Bornbrook befindet. Darüber hinaus lohnt ein Besuch des Meerwasser Wellenbads, des Ostsee Info-Centers, der Bonbonkocherei oder der St.-Nicolai-Kirche. Ein besonderes Highlight ist natürlich der idyllische Hafen mit seinen Segelyachten und Fischkuttern, der von einer einladenden Promenade gesäumt wird. Hier finden auch große Events statt, wie die Aalregatta (Pfingsten), die Sprottentage (Juli) oder das Piratenspektakel (August). Im Hafengebiet befindet sich zudem der Rundsilo, der im Laufe der Zeit zum Wahrzeichen der Stadt Eckernförde wurde. In dem riesigen, runden Getreidesilo, der in den dreißiger Jahren des letzten Jahrhunderts errichtet wurde, konnten einst bis zu 3500 Tonnen Getreide gelagert werden.

Aktivitäten in der Umgebung

Wer nach Strand und Sightseeing noch die Umgebung erkunden möchte, kann ebenfalls viel erleben: Radfahrer und Wanderer kommen im Naturpark Hüttener Berge mit seinen sanften Hügeln, romantischen Seen und einer spannenden Tier- und Pflanzenwelt voll auf ihre Kosten. Wer Höhenluft schnuppern möchte, erklimmt den knapp 100 Meter hohen Aschberg – und wird mit einer traumhaften Aussicht bis zum Ostseefjord Schlei belohnt.

Im Feuerwehrmuseum in Birkenmoor lassen die Uniformen, Gerätschaften und Ausrüstungsgegenstände von „anno dazumal“ nicht nur die Herzen der kleinen, sondern auch der großen Feuerwehrleute höher schlagen. Spaß für Groß und Klein gibt es zudem in Deutschlands nördlichstem Freizeitpark TOLK-SCHAU mit 30 Hektar großer Naturlandschaft und vielen Spiel- und Fahrgelegenheiten für die ganze Familie!

„Das »Jever Stübchen« in der Altstadt. Es gehört schon zu den ältesten Gaststätten. Verschiedene Steak-Variationen von Rind und Schwein, ein paar Fischgerichte, lecker knusprige Bratkartoffeln und ein genauso liebevoll zubereiteter Salat als Beilage machen aus Zufallsbesuchern neue Stammgäste. Bei den Zutaten und Beilagen, die nach Möglichkeit aus der Region kommen, achtet man stets auf Frische.“

Sandra Reitz
Mitarbeiterin,
GWU Eckernförde eG

GÄSTEHAUS (2 Doppelhaushälften)

Eichberg 3, Eichberg 5

Am Eichberg 3 und 5, 24340 Eckernförde



ZIMMER 4 1/2

PERSONEN max. 4

GRÖSSE 110 m²

AUSSTATTUNG Die Doppelhaushälften verfügen jeweils über eine voll ausgestattete Küche, Duschbad mit Dusche sowie ein Gäste-WC. Es gibt 3 Schlafzimmer, eines mit Doppelbett und zwei mit Einzelbetten. Ein besonderes Highlight ist der gemütliche Ofen im Wohnzimmer; WLAN, Terrasse mit Garten sowie eine Gemeinschaftsgarage für Fahrräder o.Ä. sind vorhanden, Bettwäsche und Handtücher optional. Nichtraucher, Haustiere auf Anfrage.

LAGE Die Wohnung liegt im verkehrsberuhigten Bereich, nur wenige Gehminuten vom Südstrand entfernt. Verschiedene Einkaufsmöglichkeiten und öffentliche Verkehrsmittel sind fußläufig erreichbar. Der Bahnhof ist ca. 2 Kilometer entfernt, die Innenstadt ca. 30 Gehminuten.

ÜBERNACHTUNGSKOSTEN*

Personenzahl	pro Nacht**
1 bis 2	135,- €**
jede weitere Person	17,50 €
<i>Wäschepaket, pro Person: 20,- €</i>	

* inkl. MwSt. und Endreinigung

** Stand Januar 2023, Änderungen möglich

Hauptsaison (Ferienzeiten):

Buchungen von Samstag bis Samstag möglich

Nebensaison:

Mindestaufenthalt 4 Nächte oder Kurzzeit-Aufschlag 150,- €

Buchungen von Montag bis Donnerstag
und von Freitag bis Sonntag möglich

KONTAKT

Backoffice: 0 43 51 / 75 75 – 108
gaestewohnung@gwu-eck.de

Genossenschaftliches Wohnungs-
unternehmen Eckernförde eG
www.gwu-eck.de





Holsteinische Schweiz



Luftkurort zwischen den Seen

Die idyllische Stadt liegt direkt am größten Binnensee Schleswig-Holsteins, dem Großen Plöner See, und wird von zahlreichen weiteren Seen umrahmt.

Im Herzen der Holsteinischen Schweiz

Durch die Lage inmitten des Naturparks ist Plön der perfekte Ausgangspunkt für aktive Urlauber, die die Seen, Wiesen und Wälder der Umgebung erkunden möchten. Wie wäre es beispielsweise mit einem Picknick am Wasser mit regionalen Spezialitäten wie dem Holsteiner Katenrauchschinken, frisch geräuchertem Fisch und Holsteiner Äpfeln oder einer Kanutour entlang des Wasserwanderweges Schwentine?

Reise zum Sonnensystem

Entlang des Plöner Sees können Sie einen Weltraumspaziergang unternehmen – und brauchen dafür nicht einmal eine Astronauten-Ausstattung. Auf dem Planetenpfad sind Modelle von Merkur, Venus, Erde, Mars, Jupiter, Saturn, Uranus und Neptun maßstabsgetreu platziert und

können auf einem knapp drei Kilometer langen Spaziergang entdeckt werden.

Wenn Sie Neptun, den äußersten Planeten des Sonnensystems, erreichen, befinden Sie sich an der Spitze der schönen Prinzeninsel. Ein Ausflug zum Badestrand, zur Gastwirtschaft in einem historischen niedersächsischen Bauernhaus oder ein Spaziergang auf den verschlungenen Wegen über die Insel lohnen sich auch unabhängig vom Planetenweg.

Residenzschloss in Höhenlage

Schloss Plön, früherer Sitz schleswig-holsteinischer Herzöge, erhebt sich majestätisch über der Stadt. Seit 2002 ist es im Besitz der Fielmann-Akademie und wird zum Teil als Schulungsort für Augenoptik genutzt. Im Zuge der Sanierung wurden auch mehrere historische Räume rekonstruiert, die der Öffentlichkeit zugänglich sind. Besichtigen können Sie beispielsweise den barocken Rittersaal, der mit klassizistischen Motiven und einem impo-

„Wenn Sie bei uns in Plön sind, sollten Sie unbedingt einen Ausflug an die Ostsee unternehmen. Mein Tipp ist die Lübecker Bucht: In Rettin ist nicht viel Trubel und man kann bei einem Spaziergang Richtung Grömitz wunderbar Steine sammeln. In Haffkrug, Scharbeutz und Timmendorfer Strand gibt es hingegen tolle Sandstrände, Läden, Cafés, Restaurants und viele Veranstaltungen. Zu jeder Jahreszeit ist die Ostsee einen Besuch wert.“

Iris Klostermann
Mitarbeiterin,
Wankendorfer Baugenossenschaft
für Schleswig-Holstein eG

santen Kronleuchter dekoriert ist, die Schlosskapelle oder die herzoglichen Paradezimmer, in denen noch Teile der originalen Ausstattung zu finden sind.

Große Nachbarn: Kiel & Lübeck

Unabhängig davon, ob Sie die Region zu Fuß, per Rad oder auf dem Wasser erkunden möchten: Die Umgebung von Plön mit weiteren Seen, sanften Hügeln und romantischen Feldwegen ist ideal für Ausflüge jeder Art, und wenn Sie es etwas trubeliger wünschen, statten Sie doch Kiel oder Lübeck einen Besuch ab. Die großen Nachbarn sind nur 30 bzw. 50 Kilometer entfernt. Nicht verpassen sollten Sie die Kieler Woche im Juni, eines der größten Segelsportereignisse der Welt, und den Museumshafen in Lübecks mittelalterlicher Altstadt.

GÄSTEWOHNUNG

Plön

Breslauer Straße 21, 24306 Plön

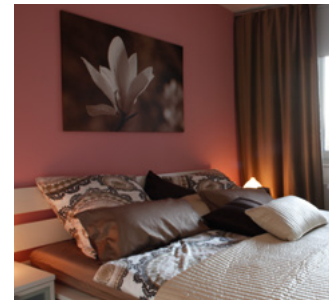

ZIMMER 3 | PERS. max. 6 | GRÖSSE 70 m² | ETAGE HP

AUSSTATTUNG Die Wohnung verfügt über ein Wohn-/Esszimmer mit Schlafcouch, ein Schlafzimmer, ein Kinderzimmer mit Ausziehbett und Babybett, eine voll ausgestattete Küche, ein Duschbad sowie einen Abstellraum im Flur. Internetanschluss, Bettwäsche und Handtücher sind inklusive. Nichtraucher, keine Haustiere.

LAGE Die Wohnung liegt am Ende eines ruhigen Wohnviertels in Plön. Gleich hinter der Wohnanlage beginnt ein schönes Waldgebiet.

ÜBERNACHTUNGSKOSTEN*

pro Nacht 1**	pro Nacht 2-4**	pro Nacht ab 5**
110,- €	70,- €	55,- €

* inkl. MwSt. und Endreinigung, zuzüglich Kurtaxe: 1,50 € p.P. und Nacht (Mai bis September)
** Übernachtungen

KONTAKT

Iris Klostermann
Telefon: 0 45 22/7 89 46 – 20
gaestewohnung@wankendorfer.de

Wankendorfer
Baugenossenschaft für
Schleswig-Holstein eG
www.wankendorfer.de





Kultur und Natur im holsteinischen Geestrücken



Lebendige Stadt im Norden

Schleswig-Holstein, das „Land zwischen den Meeren“, bietet jede Menge attraktive Reiseziele – eines davon ist ganz sicher Neumünster.

Sehenswürdigkeiten

Entdecken Sie bei einem Stadtspaziergang interessante Bauwerke wie das neugotische Rathaus, das um 1900 entstand und mit Mosaiken, die die Entwicklung Neumünsters zeigen, verziert ist. Oder den knapp 50 Meter hohen Wasserturm, der noch heute genutzt wird. Seit 2010 ist er Leinwand für das Lichtkunstwerk „Kelvin“. Es besteht aus einer eindrucksvollen LED-Beleuchtung, die je nach Außentemperatur ihre Farbe verändert.

Im Fürstthof finden Sie eines der ältesten Häuser Neumünsters (Hausnummer 9) und das Künstlerhaus Stadttöpferei (Hausnummer 8).

Weitere markante Stadtpunkte sind die Anshar- und die Vicelinkirche sowie verschiedene herrschaftliche Fabrikantenvillen, die aus der Blütezeit Neumünsters während der Industrialisierung stammen.

Textilhandwerk

Seit dem 18. Jahrhundert haben Tuchmacher und Gerber Tradition in Neumünster. Schon 1760 wurde hier die erste Textilfabrik gegründet. Spannende Funde aus 1500 Jahren Textilgeschichte, Ausstellungsstücke aus der Hochphase der Industrialisierung sowie Werkzeuge, Maschinen und Techniken der Textil- und Wollverarbeitung können Sie im Museum Tuch+Technik entdecken und erleben.

Pferdestadt Neumünster

Für Pferdesportbegeisterte bieten die Holstenhallen mehrmals im Jahr internationale Reitturniere, Pferd Märkte und Hengstkörungen. Natürlich gibt es in Neumünster auch Stadtrundfahrten per Kutsche.

Idyllische Umgebung

Wer Erholung sucht, hat es nicht weit – das Naturschutzgebiet Dosenmoor und der Einfeldler See sind nur neun Kilometer, der Stadtwald nur drei Kilometer vom Zentrum entfernt.

Ein ausgezeichnetes Radwegenetz – und mit etwas Glück auch Rückenwind von der See – laden ein, die Umgebung von Neumünster auf dem Fahrradsattel zu erkunden.

Besuch bei den Nachbarn

Flensburg bietet skandinavisches Flair und das einzige Rum-Museum Deutschlands. Und auch Hamburg (Seite 37), Kiel und Lübeck warten mit Kultur, zahlreichen Sehenswürdigkeiten und hanseatischer Atmosphäre auf.

Shopping

Falls am Ende Ihrer Reise das Budget noch nicht ausgeschöpft ist, noch ein Tipp: Im Designer Outlet Center in Neumünster lädt eine große Auswahl namhafter nationaler und internationaler Designer – von Armani und Boss über Nike und Puma bis hin zu Lacoste und Michael Kors – dazu ein, den Geldbeutel ein wenig zu strapazieren.

„Ein echtes Schmuckstück ist das charmant im Shabby-Stil eingerichtete Café »Fräulein Frieda« in der Innenstadt. Hier werden auf Geschirr mit Goldrand hausgemachte Kuchen, Torten und andere Leckereien serviert.“

Maike van Dort
Sachbearbeiterin,
Baugenossenschaft Holstein eG

**GÄSTEWOHNUNG
Neumünster**

Warmsdorfstraße 21, 24537 Neumünster



ZIMMER 1 | **PERS. max. 2** | **GRÖSSE 31 m²** | **ETAGE EG**

AUSSTATTUNG Die Wohnung ist komplett ausgestattet und funktionell für ein oder zwei Personen eingerichtet, die einen Kurzurlaub oder einen Städtetrip machen wollen. Bettwäsche und Handtücher sind optional zubuchbar. Nichtraucher, keine Haustiere.

LAGE Die Innenstadt von Neumünster ist in zehn Gehminuten zu erreichen. Hier erwarten Sie ein charmanter Stadtkern und viele Einkaufsmöglichkeiten.

ÜBERNACHTUNGSKOSTEN*

1. Nacht	jede weitere Nacht
50,- €	20,- €
<i>Bettwäsche (optional), pro Person: 5,- €</i>	
<i>Handtücher (optional), pro Person: 3,- €</i>	

* inkl. MwSt. und Endreinigung

KONTAKT

Maike van Dort
Telefon: 0 43 21/60 08 – 15
vandort@bgh-nms.de

**Baugenossenschaft
Holstein eG**
www.bgh-nms.de





Kreis Pinneberg

Ballonfahrten, Helikopterflüge, Kanutouren auf der Stör, Vielfalt und Abwechslung – das beschreibt den mit rund 371 000 Einwohnern zwar flächenmäßig kleinsten, jedoch einwohnerstärksten Kreis im nördlichsten Bundesland mit der Nähe zu der schönen Hansestadt Hamburg wohl am besten. Entdecken Sie anhand des schönen Kreises Pinneberg ein Stück Norden und lernen Sie einige bezaubernde Lieblingsorte kennen.

Pinneberg

Auf die Bretter, fertig, platsch! Für Sport auf dem Wasser müssen Sie nicht an Nord- oder Ostsee, sondern nur bis zum Wassersportpark in Pinneberg. Schwimmen können ist Pflicht – alles andere rund um Wasserski und Wakeboard kann vor Ort ausgeliehen und erlernt werden. Wer nach der Sporeinheit eine Pause braucht oder einfach lieber zusieht als mitmacht, der entspannt im Strandklub und hält die Nase in die Sonne.

Schiff ahoi

Bei Ebbe ist die Krückau, ein Nebenfluss der Elbe, kaum mehr als ein Rinnsal. Fast wirkt es, als könne man das andere Ufer zu Fuß erreichen – dies ist jedoch nicht nötig, da hier ein ehrenamtlicher Fährbetrieb herrscht. Mit Deutschlands kleinster Personenfähre organisiert ein Team aus Ehrenamtlichen zwischen Mai und Oktober den Fährbetrieb zwischen Seester im Kreis Pinneberg und Neuendorf im Kreis Steinburg.

Helgoland

De Hallem, die Düne von Helgoland: Traumhaft weiße Sandstrände, türkisfarbenes Wasser, sanftes Meeressrauschen – klingt nach fernen Gefilden, ist aber „Pinnebergs Karibik“, gehört die Insel Helgoland doch zum Kreis Pinneberg. Eine Sturmflut im 18. Jahrhundert riss die Düne von der Hauptinsel im 18. Jahrhundert riss die Düne von der Hauptinsel und so entwickelte sich ein abseits gelegenes Paradies für Sonnenanbeter/-innen und Naturliebhaber/-innen. Fossiliensammler finden hier außerdem ein Unikum: den Helgoländer roten Feuerstein!

Wedel

Ohren und Augen auf: Das lohnt sich bei einem Besuch der NABU Vogelstation in Wedel. Austernfischer, Kiebitze und Reiherenten lassen sich hier blicken, denn niemand stört die Bewohner beim Brüten und bei der Futtersuche. Ausgestattet mit Ferngläsern und ausreichend Abstand haben Sie vom Beobachtungsraum und von drei Beobachtungsständen am Ufer beste Sicht auf die bis zu 160 Wasser- und Wiesenvogelarten der vielfältigen Uferlandschaft. Schautafeln informieren über den Lebensraum Marsch.

„Uetersen: Schon vor mehr als einem Jahrhundert wurde in Uetersen die erste Rosenschau veranstaltet. Seit dieser Zeit hat sich das Rosarium zu Norddeutschlands Mittelpunkt der deutschen Rosenzucht entwickelt und die Besucher erkunden eine rund 5,2 Hektar große, wunderschöne Parkanlage. 30 000 Rosen in rund 900 verschiedenen Kletter-, -Beet-, Strauch- und Wildarten betören hier mit ihrer Schönheit, einige Exemplare finden sich im »Duftgarten«, besonders die Nase. Ganz schön romantisch ... und so gilt die Rosenstadt Uetersen heute auch als Hochzeitsstadt.“

Maj-Britt Haack,
Mitarbeiterin Neue GeWoGe
Wohnungsbaugenossenschaft eG

GÄSTEWOHNUNG

Pinneberg

Generaloberst-Beck-Str. 1, 25421 Pinneberg



ZIMMER 3 | **PERS. max. 4** | **GRÖSSE 77 m²** | **ETAGE 2. OG**

AUSSTATTUNG Ausgestattet ist die Wohnung unter anderem mit einer modernen Einbauküche, einer Waschmaschine, einem TV, einer Geschirrspülmaschine, Kaffeemaschine und einer Mikrowelle. Bettwäsche und Handtücher werden optional zur Verfügung gestellt (10,- €/Person). Das Badezimmer ist mit einer ebenerdigen Dusche und einer Badewanne ausgestattet.

Es sind jeweils zwei Doppelbetten vorhanden, sodass Schlafplätze für vier Personen vorhanden sind. Darüber hinaus besteht für eine weitere Person per ausziehbares Sofa die Möglichkeit, in der Wohnung zu übernachten. Balkon, Fahrstuhl und 2 Pkw-Außenstellplätze sind vorhanden; Nichtraucher; keine Haustiere. Die An- und Abreise ist ausschließlich an Werktagen, montags bis freitags, möglich.

LAGE Ausflüge und Besorgungen? Nur ein paar Gehminuten entfernt finden Sie im Pinneberger Quellental diverse Einkaufsmöglichkeiten. Durch die gute Anbindung an den ÖPNV (S-Bahn S3 ab Pinneberg oder Thesdorf) und die A23 erreichen Sie in Windeseile die schöne Hansestadt Hamburg oder andere naheliegende Ausflugsziele wie beispielsweise den Forst Klövensteen oder die Holmer Sandberge.

ÜBERNACHTUNGSKOSTEN*

1. Nacht	jede weitere Nacht
130,90 €	50,- €
<i>Wäschepaket** (optional): 10,- €</i>	

* inkl. MwSt. und Endreinigung
** pro Person (Handtücher und Bettwäsche)

KONTAKT

Maj-Britt Haack
Telefon: 0 41 01/59 45 – 24
M.Haack@neue-gewoge.de

Neue GeWoGe Wohnungsbaugenossenschaft eG
www.neue-gewoge.de





Nirgends ist der Ostseestrand breiter



Erholung pur in frischer Seeluft

Eine frische Brise von der See, feinen Sand unter den Füßen und Möwen am Himmel – mehr braucht es nicht, um Urlaubsgefühle entstehen zu lassen. Wer nach Warnemünde kommt, findet all das und noch viel mehr.

Charmantes Fischerdorf

Der historische Ortskern mit liebevoll restaurierten Fischerhäuschen, die Flaniermeile „Alter Strom“ und natürlich die Strandpromenade und der teils über 100 Meter breite Sandstrand bestimmen das maritime Flair des ehemaligen Fischerdörfchens. Auch die beiden weithin sichtbaren Wahrzeichen Warnemündes sollten Sie nicht verpassen: der Leuchtturm und sein Nachbar, der „Teepott“ mit seinem geschwungenen Dach und kleinen Läden, einem Café, einer Bar und Restaurants.

Fernweh

Beobachten Sie auf der Westmole die Frachter und Kreuzfahrtschiffe, die am Rostocker Hafen ein- und ausfahren, oder genießen Sie einen spektakulären Panoramablick vom Leuchtturm – mit etwas Glück erspähen Sie am Horizont ein Stück Dänemark.

Perspektivwechsel

Vom Wasser aus eröffnet sich Ihnen noch einmal ein ganz neuer Blickwinkel auf das schöne Ostseebad Warnemünde. Also: Entern Sie ein Schiff und begeben Sie sich auf eine Hafenrundfahrt.

Hansestadt Rostock

Das historische Zentrum Rostocks ist vom Stadtteil Warnemünde aus in 15 Autominuten erreicht. Sehenswert: die Marienkirche, das Rathaus, das Ständehaus und die mittelalterlichen Stadttore.

Rostock bietet Ihnen außerdem ein abwechslungsreiches Kultur- und Freizeitangebot. Tipps: die Hanseatische Brauerei Rostock, in der Sie bei einer Führung (mit Voranmeldung über die Tourismuszentrale) den Bierbrauern über die Schulter schauen und anschließend das fertige Bier verkosten können, die Schokoladerie de Prie im Hafen (Schokobrunnen! Eisschokolade! Trüffel!) und das Lichtspieltheater Wundervoll, das Filme zeigt, die in den großen Kinos wenig Beachtung finden.

Ausflüge in die Umgebung

Entdecken Sie die klassizistische Bäderarchitektur Heiligendamms, flanieren Sie in Kühlungsborn über eine der längsten Strandpromenaden Deutschlands oder besuchen Sie in Göldenitz das miniland Mecklenburg-Vorpommern.

Paradies für Familien

Falls es mal nicht der Strand sein soll: Erleben Sie einen aufregenden Tag auf „Karls Erlebnis-Dorf“ in Rövershagen mit Spielplätzen, Bauernhoftieren, Kreativwerkstatt und Bonbon-Manufaktur.

Tierisch interessant

Im Ozeaneum Stralsund gibt es riesige Meerwasseraquarien, faszinierende Präparate und eine Pinguinanlage auf der Dachterrasse.

Im Vogelpark Marlow können Sie nicht nur Vögel, sondern auch Kängurus und Minischweine hautnah erleben.

„Das »Dänische Eisparadies« ist leider mittlerweile kein Geheimtipp mehr, aber sich in die Schlange der Eis-Fans einzureihen lohnt sich: Das leckere Softeis, das es in selbstgemachten Waffeln gibt, mit Soße oder Streuseln und in Geschmacksrichtungen wie Joghurt oder Lakritz, ist wirklich lecker!“

Daniela Rietz
Mitarbeiterin,
Berliner Bau- und Wohnungsgenossenschaft von 1892 eG

GÄSTEWOHNUNG

Alter Strom

Alexandrinestraße 66, 18119 Warnemünde



ZIMMER 1 | PERS. max. 2 | GRÖSSE 25 m² | ETAGE EG

AUSSTATTUNG Die Wohnung verfügt über ein Doppelbett. In der Pantry-Küche sind Kaffeemaschine, Wasserkocher und Toaster vorhanden. Die Wohnung hat ein Duschbad und eine Terrasse. WLAN, Bettwäsche und Handtücher sind inklusive. Nichtraucher, keine Haustiere.

Der Gemeinschaftsraum „Kapitänsstube“ kann von allen Bewohnern der Gästewohnungen genutzt werden.

LAGE Das Haus liegt in einer Parallelstraße zum „Alten Strom“ und befindet sich in der Fußgängerzone. Der Strand ist nur wenige Gehminuten entfernt.

ÜBERNACHTUNGSKOSTEN*

Saisonzeitraum	1. Nacht**	jede weitere Nacht
Haupt ¹	120,- €	60,- €
Zwischen ²	105,- €	45,- €
Neben ³	95,- €	35,- €

* inkl. MwSt. und Endreinigung (60,- €)

** Mindestaufenthalt 2 Nächte

¹ Mai bis September + Oster- und Weihnachtsferien

² März, April, Oktober

³ November bis Februar

KONTAKT

Daniela Rietz

Telefon: 0 30 / 30 30 2 – 115
gaestewohnung@1892.de

Berliner Bau- und Wohnungsgenossenschaft von 1892 eG
www.1892.de



GÄSTEWOHNUNG
Seepromenade

Alexandrinenstrasse 66, 18119 Warnemünde



ZIMMER 2 | PERS. max. 4 | GRÖSSE 40 m² | ETAGE EG

AUSSTATTUNG Im Schlafbereich befindet sich ein Doppelbett und im Wohn- und Essbereich eine Couch mit Schlaffunktion sowie eine Pantry-Küche mit Kaffeemaschine, Wasserkocher und Toaster. Die Wohnung verfügt über ein Duschbad und eine Terrasse. WLAN, Bettwäsche und Handtücher sind inklusive. Nichtraucher, keine Haustiere.

Der Gemeinschaftsraum „Kapitänsstube“ (siehe Foto S. 17) kann von allen Bewohnern der Gästewohnungen genutzt werden.

LAGE Das Haus liegt in einer Parallelstrasse zum „Alten Strom“ und befindet sich in der Fußgängerzone. Der Strand ist nur wenige Gehminuten entfernt.

ÜBERNACHTUNGSKOSTEN*

Saisonzeitraum	1. Nacht**	jede weitere Nacht
Haupt ¹	140,- €	80,- €
Zwischen ²	125,- €	65,- €
Neben ³	115,- €	55,- €

* inkl. MwSt. und Endreinigung (60,- €)
** Mindestaufenthalt 2 Nächte

¹ Mai bis September + Oster- und Weihnachtsferien
² März, April, Oktober
³ November bis Februar

KONTAKT
Daniela Rietz

Telefon: 0 30 / 30 30 2 – 115
gaestewohnung@1892.de

Berliner Bau- und Wohnungs-
genossenschaft von 1892 eG
www.1892.de



GÄSTEWOHNUNG
Leuchtturm

Alexandrinenstrasse 66, 18119 Warnemünde



ZIMMER 2 | PERS. max. 4 | GRÖSSE 44 m² | ETAGE 1.0G

AUSSTATTUNG Im Wohn- und Schlafbereich befinden sich ein Doppelbett und eine Couch mit Schlaffunktion, im Küchen- und Essbereich eine Pantry-Küche mit Kaffeemaschine, Wasserkocher und Toaster. Die Wohnung verfügt über ein Duschbad. WLAN, Bettwäsche und Handtücher sind inklusive. Terrasse vorhanden. Nichtraucher, keine Haustiere.

Der Gemeinschaftsraum „Kapitänsstube“ (siehe Foto S. 17) kann von allen Bewohnern der Gästewohnungen genutzt werden.

LAGE Das Haus liegt in einer Parallelstrasse zum „Alten Strom“ und befindet sich in der Fußgängerzone. Der Strand ist nur wenige Gehminuten entfernt.

ÜBERNACHTUNGSKOSTEN*

Saisonzeitraum	1. Nacht**	jede weitere Nacht
Haupt ¹	140,- €	80,- €
Zwischen ²	125,- €	65,- €
Neben ³	115,- €	55,- €

* inkl. MwSt. und Endreinigung (60,- €)
** Mindestaufenthalt 2 Nächte

¹ Mai bis September + Oster- und Weihnachtsferien
² März, April, Oktober
³ November bis Februar

KONTAKT
Daniela Rietz

Telefon: 0 30 / 30 30 2 – 115
gaestewohnung@1892.de

Berliner Bau- und Wohnungs-
genossenschaft von 1892 eG
www.1892.de



GÄSTEWOHNUNG

Yachthafen

Alexandrinenstraße 66, 18119 Warnemünde



ZIMMER 2	PERS. max. 5	GRÖSSE 80 m ²	ETAGE 1.0G
----------	--------------	--------------------------	------------

HINWEIS Es kann ein weiteres Zimmer für zwei Personen mit separatem Duschbad kostenpflichtig (1. Nacht 55,- €/jede weitere Nacht 25,- €) hinzugebucht werden.

AUSSTATTUNG Die Wohnung verfügt über ein Schlafzimmer für bis zu 3 Personen, eine Doppelbettliege im Wohn- und Essbereich sowie über ein Wannenbad mit Dusche. Die Einbauküche ist für 7 Personen ausgestattet (inkl. Geschirrspüler). Balkon, Dachterrasse und WLAN sind vorhanden, Bettwäsche und Handtücher sind inklusive. Nichtraucher, keine Haustiere.

Der Gemeinschaftsraum „Kapitänsstube“ (Foto S. 17) kann von allen Bewohnern der Gästewohnungen genutzt werden.

LAGE Das Haus liegt in einer Parallelstraße zum „Alten Strom“ und befindet sich in der Fußgängerzone. Der Strand ist nur wenige Gehminuten entfernt.

ÜBERNACHTUNGSKOSTEN*

Saisonzeitraum	1. Nacht**	jede weitere Nacht
Haupt ¹	160,- €	100,- €
Zwischen ²	150,- €	90,- €
Neben ³	130,- €	70,- €

* inkl. MwSt. und Endreinigung (60,- €, Zusatzzimmer 30,- €)

** Mindestaufenthalt 2 Nächte

¹ Mai bis September + Oster- und Weihnachtsferien

² März, April, Oktober

³ November bis Februar

KONTAKT

Daniela Rietz

Telefon: 0 30 / 30 30 2 – 115
gaestewohnung@1892.de

Berliner Bau- und Wohnungs-
genossenschaft von 1892 eG
www.1892.de





Perle der Mecklenburgischen Seenplatte

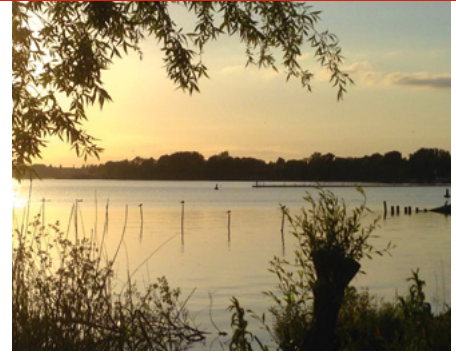

Für Naturentdecker und -genießer

Als größte Stadt an der Müritz ist Waren zentraler Punkt der Mecklenburgischen Seenplatte, Kurort und ein beliebtes Urlaubsziel. Zahlreiche Badeseen, Naturparks und ein historischer Stadtkern machen Waren zu einem optimalen Reiseziel für die ganze Familie.

Zu Wasser ...

Der Name Müritz leitet sich vom slawischen „morcze“ ab, was so viel bedeutet wie „kleines Meer“. Ein passender Name, ist sie doch der größte vollständig in Deutschland gelegene Binnensee. Dabei ist die Müritz aber nur einer von zahlreichen Seen in und um Waren herum. Neben den unzähligen Bademöglichkeiten und dem malerischen Hafen bestimmt Wasser auch sonst zu einem großen Teil die Freizeitgestaltung der Warener: Einmal im Jahr findet etwa die Müritz Sail statt, zu dem zahlreiche Fans des Segelsports in die Stadt strömen, um die Regatten zu sehen oder am umfangreichen Begleitprogramm teilzunehmen. Wer lieber selbst sportlich aktiv ist, für den gibt es das Müritzschwimmen, bei dem jedes Jahr hunderte

von Schwimmern eine Strecke von 1950 Metern zurücklegen. Wer Wasser liebt, der ist in Waren bestens aufgehoben!

... und zu Land

Aber auch für Landratten hat die Stadt einiges zu bieten. In der unmittelbaren Umgebung von Waren gibt es Naturparks wie die Nossentiner-Schwinzer Heide oder den Müritz-Nationalpark. Außerdem beheimatet das Müritzeum Deutschlands größtes Süßwasseraquarium für heimische Fische. Über 40 verschiedene Arten von Süßwasserfischen sowie Ausstellungen über die Region kann man hier bestaunen. Der historische Stadtkern Warens lädt ein zum Flanieren und lockt außerdem mit seinen zahlreichen Restaurants und Cafés.

Unbedingt einen Besuch wert ist der Kram- & Kunststücke Markt, wo regionale Händler Töpferwaren, Gestricktes, Gehäkeltes, Malerei und vieles mehr anbieten. Hier findet jeder das passende Souvenir.

Müritz Saga

Die Region an der Müritz hat eine lange Tradition an Sagen und Legenden, die in der Landschaft rund um die Mecklenburgische Seenplatte spielen. In Waren werden diese Legenden seit einigen Jahren in Form von Theaterstücken inszeniert. 2006 wurde eigens zu diesem Zweck ein Freilufttheater gebaut, wo Stücke mit professionellen Schauspielerinnen und Schauspielern, aber auch Bewohnern der Region gespielt werden. Die einzelnen Theaterstücke bauen lose aufeinander auf und jedes Jahr kommt so ein neuer Teil hinzu und spinnt die Müritz Saga weiter.

Wer sich für das Leben in früheren Zeiten interessiert, sollte unbedingt einen Besuch im Stadtgeschichtlichen Museum Waren einplanen. Hier werden über acht Jahrhunderte Geschichte der Stadt lebendig und Sie bekommen einen Eindruck davon, wie das Leben der ersten Siedler ausgesehen haben mag. Ebenso eindrücklich begegnet Ihnen die – nicht unbedingt friedliche – Vergangenheit in Penzlin. In der Alten Burg Penzlin ist das Museum für Magie und Hexenverfolgung untergebracht, die düstere Zeit der Hexenverfolgung lässt sich hier beeindruckend nachvollziehen. Nach dem Besuch bietet sich ein Pauschen im Burgrestaurant oder im Kräutergarten an, jüngere Besucher werden meist magisch vom Hexenspielplatz angezogen.

„Ein Kleinod in Waren (Müritz) ist der Park am Tiefwareensee mit einem anschließenden Abstecher zum Hotel Am Tiefwareensee, dem liebevoll angelegten Garten und dem Café.“

Kerstin Huth
Mitarbeiterin,
Warener Wohnungsgenossenschaft eG

GÄSTEWOHNUNG

Wohnung 1

Dietrich-Bonhoeffer-Straße 9, 17192 Waren (Müritz)



ZIMMER 1 | PERS. max. 2 | GRÖSSE 36 m² | ETAGE 10. OG

AUSSTATTUNG Die Wohnung verfügt über eine Schlafnische, eine Kochnische mit Zubehör und ein Bad mit Dusche und WC, einen Balkon und einen abschließbaren Keller, öffentliche Pkw-Stellplätze sind in der Nähe. Nichtraucher, keine Haustiere.

LAGE Die Wohnung liegt in direkter Umgebung von zahlreichen Einkaufsmöglichkeiten. Die Müritz ist in wenigen Gehminuten zu erreichen. Hier können Sie bei einer Bootstour oder einem Spaziergang am Müritzufer die gute Luft genießen und die Seele baumeln lassen.

ÜBERNACHTUNGSKOSTEN*

Saisonzeitraum	pro Nacht
Oktober bis April	55,- €
Mai bis September	60,- €

* inkl. MwSt., Wäschepaket (Frottee- und Bettwäsche) und Endreinigung

KONTAKT

Kerstin Huth

Telefon: 0 39 91 / 17 08 16

huth@warener-wg.de

Warener
Wohnungsgenossenschaft eG
www.warener-wg.de



GÄSTEWOHNUNG

Wohnung 2

Carl-Struck-Straße 12, 17192 Waren (Müritz)



ZIMMER 3 | PERS. max. 4 | GRÖSSE 63 m² | ETAGE EG

AUSSTATTUNG Die Wohnung verfügt über zwei Schlafräume, eine Küche mit Zubehör, Vollbad und einen Balkon. Ein Pkw-Stellplatz sowie ein abschließbarer Keller sind vorhanden. Bettwäsche und Handtücher sind inklusive. Nichtraucher, keine Haustiere.

LAGE Die Wohnung liegt in direkter Umgebung von zahlreichen Einkaufsmöglichkeiten. Die Müritz, die Innenstadt, der Hafen sowie viele weitere Badeseen sind fußläufig zu erreichen.

ÜBERNACHTUNGSKOSTEN*

Saisonzeitraum	pro Nacht
Oktober bis April	65,- €
Mai bis September	70,- €

* inkl. MwSt., Wäschepaket (Frottee- und Bettwäsche) und Endreinigung

KONTAKT

Kerstin Huth

Telefon: 0 39 91 / 17 08 16

huth@warener-wg.de

Warener
Wohnungsgenossenschaft eG
www.warener-wg.de





Tor zur Lüneburger Heide



Eine Stadt zwischen Tradition und Moderne

Celle ist eine Stadt voller spannender Gegensätze und gerade deswegen so attraktiv: Auf der einen Seite bietet die Stadt das größte zusammenhängende Fachwerkensemble Europas und ist für sein Zuchtgestüt der Hannoveraner berühmt.

Fachwerk & Bauhaus

Die Stadt ist das südliche Tor zur Lüneburger Heide und wurde 2014 zu den (i)liebenswertesten Orten Deutschlands unter 80000 Einwohnern gekürt, was sicherlich auch an der pittoresken und lebendigen Altstadt liegt: Diese ist geprägt von etwa 500 liebevoll restaurierten, unter Denkmalschutz stehenden Fachwerkhäusern. Im Erdgeschoss der uralten Häuser, die teils noch aus dem 16. Jahrhundert stammen, laden hübsche, kleine Lädchen zum Bummeln und Stöbern ein. Einen Besuch wert ist auf jeden Fall auch das Celler Schloss. Dieses barocke Schmuckstück steht auf einer Anhöhe inmitten einer gepflegten Parkanlage mit altem Baumbestand, Alleen, Wiesen und Wasserläufen.

Auch Freunde der klassischen Architektur-Moderne kommen in der Stadt auf ihre Kosten, finden sie doch zahlreiche Gebäude aus den Zwanziger und Dreißigerjahren im Bauhaus-Stil. Celle muss Vergleiche mit Städten wie Berlin oder Frankfurt nicht scheuen. Zu den international zehnten wichtigsten Bauwerken zählt etwa die Altstädter Schule, welche von dem Celler Architekten Otto Haesler 1927/28 erbaut wurde.

Landesgestüt

Celle besticht aber nicht nur mit beeindruckender Architektur. Auch Pferde gehören zu der Stadt, wie die Aller, die mit ihren Seitenarmen unter anderem den Stadtgraben, die Altstadt und das Schloss durchquert. Das berühmte Zuchtgestüt der Hannoveraner liegt mitten in der Stadt und lädt alljährlich zu seinen berühmten Hengstparaden ein. Dann mischen sich unter die Besucher auch gern Politiker, Prominente sowie das ein oder andere gekrönte Haupt.

„Das Otto Haesler Museum ist unser Geheimtipp für Celle. Nicht nur für Architekturinteressierte, sondern für jeden, der einmal sehen möchte, wie in den 1930er-Jahren gelebt und gewohnt wurde. Eine lustige und informative Zeitreise ins letzte Jahrhundert.“

Kathrin Westberg
Mitarbeiterin,
Celler Bau- und Sparverein eG

Mit Hightech in die Tiefe

Was viele nicht wissen: Celle ist das europäische Zentrum der Erdöl-, Erdgas- und Erdwärme-Wirtschaft. Wer in diesem Gebiet sein Wissen erweitern möchte, der kann den „Informationspfad Erdöl, Erdgas, Erdwärme“ erkunden. Das Deutsche Erdölmuseum Wietze zeigt, wie vielfältig diese Ressourcen sind und dass aus ihnen nicht nur Heizstoff und Benzin, sondern auch zahlreiche Produkte unseres täglichen Lebens hergestellt werden: von der Plastiktüte bis zur Kopfschmerztablette.

Celle bietet also Geschichte und Kultur, Tradition und Moderne, Shopping und regionale Spezialitäten sowie das ganze Jahr über zahlreiche Veranstaltungen. Wer jedoch mal die Stadtgrenzen verlassen möchte, der findet im schönen Cellerland mit seinen weiten Heideflächen lohnenswerte Ausflugsmöglichkeiten. Urbaner wird es in der niedersächsischen Landeshauptstadt Hannover (Seite 27) die nur 40 Kilometer entfernt ist oder im 65 Kilometer entfernten Braunschweig (Seite 32).

GÄSTEAPARTMENT

St.-Georg

Blumläger Kirchweg 6, 29221 Celle

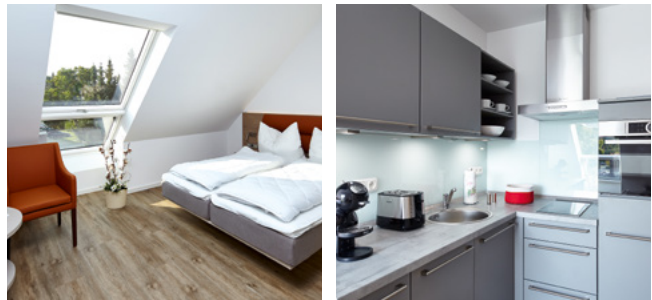

ZIMMER 1 | PERS. max. 2 | GRÖSSE 25 m² | ETAGE DG

AUSSTATTUNG Helles, komplett ausgestattetes Apartment mit einer gut ausgestatteten Küche, einem Doppelbett, Bad mit Dusche, TV und Internetanschluss. Parkplätze finden sich direkt vor der Tür, Bettwäsche und Handtücher sind mitzubringen. Nichtraucher, keine Haustiere.

LAGE Die Wohnung hat eine sehr gute Anbindung an den ÖPNV und alle wichtigen Verkehrsnetze (B3, B214). Die Innenstadt von Celle ist nur ca. 10 Gehminuten entfernt. Viele Einkaufsmöglichkeiten finden sich in der Innenstadt.

ÜBERNACHTUNGSKOSTEN*

1. Nacht**	2. Nacht	ab 3. Nacht
80,- €	45,- €	35,- €

* inkl. MwSt. und Endreinigung

** Mindestaufenthalt 2 Nächte, max. 2 Personen

KONTAKT

Kathrin Westberg
Telefon: 0 51 41 / 88 880 18
info@cbs-celle.de

Celler Bau- und Sparverein eG
www.cbs-celle.de





Entschleunigung im Calenberger Land

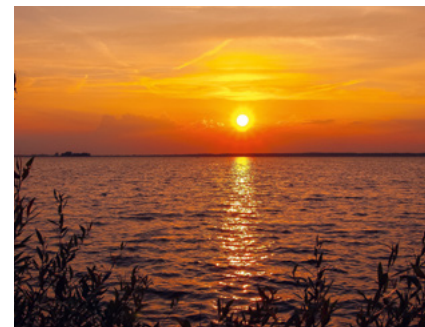

Weite Landschaft, historisches Fachwerk

Charmanter Ortskern

Burgdorf, eine idyllische Stadt im Osten Hannovers, beeindruckt auf Anhieb mit seinem schönen, pittoresken Antlitz, denn es ist geprägt durch die historische Altstadt und ihre detailreiche Bebauung. Die Fachwerkgebäude sind zum Teil einzeln denkmalgeschützt, zum Teil als Ensemble. Der charmante Ortskern mit seinen urigen Gassen und den gemütlichen Cafés, der entschleunigte Takt und die bezaubernde Umgebung machen es leicht, hier die Seele baumeln zu lassen.

Glockenspiel

Der heutige Stadtgrundriss und die noch vorhandene historische Bausubstanz Burgdorfs, das im Jahr 1277 erstmals urkundlich erwähnt wurde, stammen überwiegend aus der ersten Hälfte des 19. Jahrhunderts, da ein Großteil Burgdorfs bei einem Brand von 1809 zerstört wurde. Die St. Pankratius-Kirche wurde 1813 nach dem Brand im klassizistischen Stil neu errichtet und beherbergt heute die kostbare Hans-Scherer-Barock-Orgel aus dem 16.

Jahrhundert, die 1814 für die Kirche erworben wurde. Tagsüber lädt die Kirche Besucher zur stillen Andacht ein, und wer möchte, kann sich für eine Turmbesteigung anmelden.

Unter den Gebäuden in der Altstadt sticht eines besonders hervor: das Schloss, das das historische Zentrum von Burgdorf ist und an der Stelle steht, wo sich im 13. Jahrhundert das „castrum burgtorfe“ befand. Der jetzige Bau von 1643 wird heute als Verwaltungsgebäude genutzt, ebenso wie das Burgdorfer Rathaus, das zu den schönsten Fachwerkbauten in der Innenstadt gehört. Nehmen Sie sich die Zeit zum Verweilen, und lauschen Sie dem Glockenspiel, das mehrmals täglich wechselnde Melodien spielt.

Erkundungen – per pedes oder hoch zu Ross

Entdecken Sie die hübsche Altstadt Burgdorfs sowie die inzwischen eingegliederten Ortschaften und lassen Sie sich verzaubern. Spüren Sie den Schönheiten der weitläu-

figen Landschaft nach, bewundern Sie die vielen urigen Fachwerkhöfe oder erkunden Sie die Wälder und Moore – ob zu Fuß, per Fahrrad oder sogar auf dem Rücken eines Pferdes. Schließlich ist die Region berühmt für seine Liebe zu Pferden, insbesondere die Zucht von Hannoveranern hat hier eine lange Tradition. An jedem 3. Samstag von April bis September findet der überregional bedeutende „Pferde- und Hobbytiermarkt“ mit mehr als 150 Ausstellern aus ganz Nordwestdeutschland statt.

Radtouren von Hof zu Hof

In der Region Burgdorfer Holz-Calenberger-Land-Steinhuder Meer verbinden Fahrradroutes 13 Hofläden miteinander, bei denen regionale Betriebe mit Direktvermarktung ihre Waren anbieten. Eine (Fahrrad)Landpartie lässt sich wunderbar mit einem Einkauf oder einer Vesper direkt beim Erzeuger verbinden.

(Leichte) Unterhaltung

Wenn im Oktober die Comedy-Nacht „Burgdorf lacht“ lockt, bleibt kein Auge trocken. Besucher können sich auf eine hohe Gagdichte und jede Menge Publikumsaktionen freuen. Ernster, aber nicht weniger unterhaltsam, geht es bei den schönen Kammerkonzerten zu, die siebenmal im Jahr im Ratssaal des Schlosses (September bis Mai) stattfinden.

Umgebung

Beeindruckend für Jung und Alt ist die Schleuse Andernten, die einen Höhenunterschied von knapp 15 Metern überwindet und jährlich von 22000 Schiffen durchquert wird. Bei ihrer Eröffnung 1928 war sie die größte Binnenschleuse Europas.

„Burgdorf besticht mit vielen bunten Läden in und um die Marktstraße herum. Ein Hingucker ist das Burgdorfer Schloss, welches zu den schönsten Fachwerkbauten der Stadt zählt und dessen historischen Mittelpunkt bildet. Ebenfalls sehenswert ist das historische Ackerbürgerhaus, in dem heute das Stadtmuseum untergebracht ist. Wen es eher in die Natur zieht, für den ist der Weg ins Grüne nicht weit, zu Fuß oder mit dem Rad kann man die schöne Landschaft erkunden und genießen.“

OSTLAND Wohnungsgenossenschaft eG

GÄSTEWOHNUNG

Lila Auszeit

Schwüblinger Weg 2B, 31303 Burgdorf



ZIMMER 1 | PERS. max. 2 | GRÖSSE 35 m² | ETAGE 1.0G

AUSSTATTUNG Helle, komplett ausgestattete und barrierefreie Wohnung mit Küche, Bad und bodengleicher Dusche, Schlafbereich mit Doppelbett. Aufzug vorhanden; Bettwäsche und Handtücher inklusive. Nichtraucher, keine Haustiere.

LAGE Die Wohnung liegt verkehrsgünstig mit kurzer Fahrstrecke zur Bundesstraße 443, die eine Anbindung zur A2 hat. Der Ortskern von Burgdorf ist in wenigen Minuten erreichbar. Die Landeshauptstadt Hannover ist mit dem Auto ca. 30 Minuten entfernt.

ÜBERNACHTUNGSKOSTEN*

Preis pro Nacht**

55,- €

Wochenendtarif von Freitag (10.00 Uhr)
bis Montag (10.00 Uhr) 100,- €

* inkl. MwSt. und Endreinigung, Handtücher und Bettwäsche
** Mindestaufenthalt 2 Nächte

KONTAKT

Sabine Wömpener

Telefon: 05 11 / 9 49 94 – 58

sabine.woempener@ostland.de

OSTLAND

Wohnungsgenossenschaft eG
www.ostland.de

OSTLAND.



Landeshauptstadt mit viel Geschichte



Hannover – Grün und vielfältig

Lebendige Großstadt, erholsame Oase

Hannover ist die Großstadt, die Trubel und Erholung charmant kombiniert. Stadt von Welt mit beschaulichen Ecken, Kultur von internationalem Rang und lokale Besonderheiten. Auch das üppige Stadtgrün ist ein Pluspunkt: Wer gerne in der Natur entspannt, wird immer ein idyllisches Plätzchen finden. Schließlich zählt Hannover zu den grünsten Großstädten Deutschlands.

Typisch Hannover

Das neue Rathaus mit Rathauskuppel: Einzigartig in Europa ist der Kuppelaufzug, der Sie bogenförmig fahrend zur Aussichtsplattform in der knapp 100 Meter hoch gelegenen Kuppel bringt.

Die Herrenhäuser Gärten mit der von Niki de Saint Phalle, der Schöpferin der weltberühmten Nanas, neugestalteten Grotte: Die Grotte in Herrenhausen ist das letzte große Kunstprojekt, das die Künstlerin vor ihrem Tod abschloss.

Die bisher einzige Ehrenbürgerin der Stadt Hannover verstarb ein Jahr vor der Fertigstellung.

Die im barocken Stil angelegte Parkanlage nahm ihren Anfang 1638 als Küchengarten und besteht heute aus Großem Garten, Berggarten, Georgengarten und Welfengarten. Flanieren, picknicken, ausruhen – und im Sommer besonders stimmungsvolle Momente erleben: Dann wird der Große Garten illuminiert und lädt zu romantischen Spaziergängen ein. Die Hecken, Skulpturen, Brunnen und Fontänen erstrahlen dann in effektvollem Licht, dazu erklingt Barockmusik.

Kunst und Humor

Das Sprengel Museum ist für internationale Kunst des 20. und 21. Jahrhunderts berühmt, das Wilhelm Busch Museum im Georgengarten zeigt Werke berühmter humoristischer Künstler wie u. a. Wilhelm Busch, Loriot und Jean-Jacques Sempé. Attraktiv für Alt und besonders

für Jung ist das Kindermuseum Zinnober. Hier ist Mitmachen und Anfassen erwünscht. Denn auch durch Riechen, Fühlen und Schmecken lässt sich Kunst begreifen. Street Art im Kulturzentrum Faust (Hannover-Linden): Auf dem Gelände einer ehemaligen Bettfedernfabrik finden sich Street Art und Fassadenkunst vom Feinsten. Ein Bummel über das Gelände ermöglicht ungewöhnlichen Kunstgenuss.

Feste feiern

Wann immer Sie nach Hannover kommen, die Chancen stehen gut, ein besonderes Fest zu erleben. Im Frühjahr das Frühlingsfest, im Sommer der internationale Feuerwerkswettbewerb in den Herrenhäuser Gärten oder das schärfste Event der Stadt: das Chili & Barbecue Festival mit Sommerfest, Chili-Spezialitätenmarkt und chil(l)iger Live Musik. Aufregende Geschmackserlebnisse garantiert! Im Herbst bieten die Hannover Wiesn alles, was ein zünftiges Oktoberfest ausmacht; die Adventszeit versüßt man sich hier mit einem Bummel über den Winterzauber am Schloss Herrenhausen: Lichterglanz, geschmückte Tannenbäume und Pfefferkuchenduft stimmen auf Weihnachten ein.

In und um Hannover

Maschsee: Die grüne Oase liegt mitten in der Stadt und ist ein beliebtes Naherholungsgebiet. Beim Maschseefest ist mit musikalischen Highlights, witzigen Aktionen zu Wasser und landestypischer Gastronomie drei Wochen lang ordentlich was los. Das Steinhuder Meer (30 km nordwestlich) ist der größte See Nordwestdeutschlands und versprüht maritime Atmosphäre. Kleine Orte wie Steinhude laden mit ihren Fischerhäuschen zum Bummeln ein und der umliegende Naturpark eignet sich für Radtouren und Wanderungen.

„Der Stadtteil Linden grenzt direkt an Hannovers Zentrum und ist ein Zuhause für Kunst und Kultur. Linden lockt mit Kleinkunst-Theatern wie dem TAK, dem Apollo-Kino und dem Glocksee-Theater sowie bekannten Jazz-Clubs und Kneipen. Auch Naturliebhaber werden in diesem Stadtteil fündig. Entlang der Leine und Ihme kann man herrlich spazieren gehen und radfahren.“

OSTLAND Wohnungsgenossenschaft eG

GÄSTEWOHNUNG

Leineaue

Röttgerstraße 23 C, 30451 Hannover



ZIMMER 2 | **PERS. max. 3** | **GRÖSSE 54 m²** | **ETAGE EG**

AUSSTATTUNG Gemütliche, komplett ausgestattete 2-Zimmer-Wohnung mit Küche, Bad mit bodengleicher Dusche, Schlafzimmer (mit einem Ehebett) und Wohnzimmer mit Ein-Personen-Schlafcouch sowie Balkon. Handtücher und Bettwäsche inklusive. Nichtraucher, keine Haustiere.

LAGE Die Wohnung liegt sehr zentral direkt an der Leine und verfügt über gute Anbindungen zu den Autobahnen A2 und A7 bzw. der Bundesstraße 65. Das Messegelände (ca. 30 Minuten) und die Innenstadt von Hannover (ca. 10–15 Minuten) sind mit öffentlichen Verkehrsmitteln gut zu erreichen.

ÜBERNACHTUNGSKOSTEN*

Preis pro Nacht**

65,- €

Wochenendtarif von Freitag (10.00 Uhr) bis Montag (10.00 Uhr) 120,- €

* inkl. MwSt. und Endreinigung, Handtücher und Bettwäsche
** Mindestaufenthalt 2 Nächte

KONTAKT

Sabine Wömpener

Telefon: 05 11 / 9 49 94 – 58

sabine.woempener@ostland.de

OSTLAND

Wohnungsgenossenschaft eG

www.ostland.de



GÄSTEWOHNUNG

Moonlight

Blumenauer Straße 23, 30449 Hannover



ZIMMER 1	PERS. max. 2	GRÖSSE 33 m ²	ETAGE 4.0G
----------	--------------	--------------------------	------------

AUSSTATTUNG Helle, komplett ausgestattete und barrierefreie 1-Zimmer-Wohnung mit offener Wohnküche, Bad mit bodengleicher Dusche, Schlafbereich mit Ehebett. Handtücher und Bettwäsche inklusive, Aufzug vorhanden. Nichtraucher, keine Haustiere.

LAGE Die Wohnung liegt sehr zentral und verfügt über gute Anbindungen zu den Autobahnen A2 und A7 bzw. Bundesstraße 65. Das Messegelände (ca. 30 Minuten) und die Innenstadt von Hannover (ca. 10 bis 15 Minuten) sind mit öffentlichen Verkehrsmitteln gut zu erreichen.

ÜBERNACHTUNGSKOSTEN*

Preis pro Nacht**

65,- €

Wochenendtarif von Freitag (10.00 Uhr)
bis Montag (10.00 Uhr) 120,- €

Stellplatz pro Nacht (sofern vorhanden) 10,- €

* inkl. MwSt. und Endreinigung, Handtücher und Bettwäsche
** Mindestaufenthalt 2 Nächte

KONTAKT

Sabine Wömpener

Telefon: 05 11/9 49 94 – 58

sabine.woempener@ostland.de

OSTLAND

Wohnungsgenossenschaft eG
www.ostland.de

GÄSTEWOHNUNG

Sunrise

Blumenauer Straße 29, 30449 Hannover



ZIMMER 1	PERS. max. 2	GRÖSSE 33 m ²	ETAGE 4.0G
----------	--------------	--------------------------	------------

AUSSTATTUNG Helle, komplett ausgestattete und barrierefreie 1-Zimmer-Wohnung mit offener Wohnküche, Bad mit bodengleicher Dusche, Schlafbereich mit Ehebett. Handtücher und Bettwäsche inklusive, Aufzug vorhanden. Nichtraucher, keine Haustiere.

LAGE Die Wohnung liegt sehr zentral und verfügt über gute Anbindungen zu den Autobahnen A2 und A7 bzw. Bundesstraße 65. Das Messegelände (ca. 30 Minuten) und die Innenstadt von Hannover (ca. 10 bis 15 Minuten) sind mit öffentlichen Verkehrsmitteln gut zu erreichen.

ÜBERNACHTUNGSKOSTEN*

Preis pro Nacht**

65,- €

Wochenendtarif von Freitag (10.00 Uhr)
bis Montag (10.00 Uhr) 120,- €

Stellplatz pro Nacht (sofern vorhanden) 10,- €

* inkl. MwSt. und Endreinigung, Handtücher und Bettwäsche
** Mindestaufenthalt 2 Nächte

KONTAKT

Sabine Wömpener

Telefon: 05 11/9 49 94 – 58

sabine.woempener@ostland.de

OSTLAND

Wohnungsgenossenschaft eG
www.ostland.de



Zwischen Leine und Mittellandkanal



Entlang des Grünen Rings

Das beschauliche Gehrden in der Nähe Hannovers gehört mit seinen knapp 15 000 Einwohnerinnen und Einwohnern zu den kleinsten Gemeinden in der Region. Gelegen im Calenberger Land, im Südwesten der Region Hannover, ist es eingefasst von Leine und Mittellandkanal sowie dem Höhenzug Deister. Daneben ist es Bestandteil des Grünen Rings. Dieser verläuft rund um Hannover und verbindet die Ortschaften der Region miteinander – ein originelles Wegweisungssystem nach dem Prinzip einer Schnitzeljagd. Statt an typischen Routenplaketten orientieren Sie sich an blau gestrichenen Objekten (Zäune, Bänke, Gullideckel etc.): ein Konzept, das ein ganz anderes Naturerlebnis und räumliches Verständnis ermöglicht.

Stadtgeschichte

Das Gehrdener Stadtmuseum zeigt auf zwei Etagen eine spannende Sammlung zu Ur-, Stadt- und Entwicklungsgeschichte der Ortschaften und der Region. So sind etwa eine komplett erhaltene Schmiede sowie eine Tischler- und eine Schusterwerkstatt zu besichtigen. Besonders

faszinierend sind die 1997 im Bereich des Burgberges gemachten Gräberfunde aus der Merowingerzeit des 6./7. Jahrhunderts. Ein Highlight frühgeschichtlicher Archäologie.

Gehrdener Berg

Der Julius-Trip Park am Gehrdener Berg ist frei zugänglich und kostenlos. Das Damwildgehege ist ein Anziehungspunkt, da das Wild überhaupt nicht scheu an den Zaun kommt. Gleich neben dem Gehege steht die alte Holländerwindmühle von 1878. Heutzutage ist sie eine Schauwindmühle und zeigt den Weg vom Korn zum Brot. Steigen Sie auch auf den Burgbergturm und genießen Sie die weite Sicht. (Bitte Öffnungszeiten erfragen)

Wandern und radeln

Das Naherholungsgebiet um den Deister, ein 405 Meter hoher Hügelzug, ist für Naturliebhaber genau richtig. Vogelzwitschern, Blätterrauschen und verwunschene Pfade sind Balsam für die Seele. Durch dichte Wälder zu

wandern oder zu radeln, den Blick über die Weiten der Region schweifen zu lassen und an malerischen Plätzen zu rasten, ist zu jeder Jahreszeit schön. Historische Schätze am Wegesrand wie imposante Rittergüter, wunderschöne Dorfkirchen und historische Fachwerkhäuser sind Zeugnisse vergangener Jahrhunderte. Auch das Schloss Marienburg und die fünf Calenberger Klöster Marienwerder, Wennigsen, Wülfinghausen, Mariensee und Barsinghausen sind mit ihren ehemaligen Klosterstollen einen Besuch wert.

Bergfried Schloss Marienburg

15 Kilometer südlich von Gehrden liegt Schloss Marienburg, ein neugotisches Schloss auf dem Marienberg. Die ehemalige Sommerresidenz von Georg V. von Hannover befindet sich heute im Besitz der Stiftung Schloss Marienburg und kann im Rahmen von Führungen besichtigt werden.

Erklimmen Sie auch den Schlossturm, belohnt werden Sie mit einer einzigartigen Aussicht auf das Leinetal.

„Die Fußgängerzone ist ein echter Publikumsmagnet, hier kann man besonders im Sommer schön flanieren oder in einem der vielen netten Cafés die Aussicht genießen. Oder Sie erklimmen den Gehrden Berg, an dessen Rand sich das Berggasthaus »Niedersachsen« befindet, in dem man gemütlich einkehren kann.“

OSTLAND Wohnungsgenossenschaft eG

GÄSTEWOHNUNG

Arche Noah

Nedderntor 11, 30989 Gehrden



ZIMMER 1 | PERS. max. 2 | GRÖSSE 26 m² | ETAGE 2.0G

AUSSTATTUNG Ein hell und freundlich eingerichtetes Zimmer mit zwei getrennten Betten, Kühlschrank, TV und großzügigem Badezimmer mit bodengleicher Dusche. Handtücher und Bettwäsche sind selbst mitzubringen. Aufzug vorhanden. Nichtraucher, keine Haustiere.

LAGE Die Wohnung liegt sehr verkehrsgünstig mit kurzer Fahrstrecke zur Bundesstraße 65, die eine Anbindung zur A2 hat. Die Innenstadt von Gehrden ist in wenigen Minuten erreichbar. Die Landeshauptstadt Hannover ist mit dem Auto ca. 20 Minuten entfernt.

ÜBERNACHTUNGSKOSTEN*

Preis pro Nacht**

40,- €

* inkl. MwSt. und Endreinigung,
Handtücher und Bettwäsche sind selbst mitzubringen
** Mindestaufenthalt 2 Nächte

KONTAKT

Sabine Wömpener

Telefon: 05 11/9 49 94 – 58

sabine.woempener@ostland.de

OSTLAND

Wohnungsgenossenschaft eG
www.ostland.de

OSTLAND.

Die „Löwenstadt“ im Naturschutzgebiet



Zwischen Harz und Heide

Die „Löwenstadt“ Braunschweig blickt auf eine lange Geschichte als einflussreiche Handelsmetropole zurück. Heute ist die Stadt ein bedeutender Standort für Wirtschaft, Wissenschaft und Forschung.

Altehrwürdige Architektur

Nach dem Krieg investierten die Braunschweiger viel Energie, um ihre stark zerstörte Stadt wieder aufzubauen. Zahlreiche Gebäude – Zeitzeugen einer über tausendjährigen Geschichte – wurden originalgetreu rekonstruiert. Besuchen Sie die von Herzog Heinrich dem Löwen im 12. Jahrhundert errichtete Burg Dankwarderode und den Dom St. Blasii, das imposante Residenzschloss, das neugotische Rathaus und das spätbarocke Schloss Richmond im Richmond-Park, der im Stil eines englischen Landschaftsgartens angelegt wurde.

Apropos Garten

Direkt in Braunschweig erleben Sie Natur pur entlang der beiden die Stadt durchquerenden Umflutgräben der Oker. Hier sind großzügige Parks und Grünanlagen entstanden, die im Sommer Raum für Kultur- und Musikveranstaltungen sind. Mit dem Boot können Sie Braunschweig auch vom Wasser aus erkunden.

Östlich der Stadt liegt das über 500 Hektar große Naturschutzgebiet Riddagshausen. Die naturnahe Teich-, Wiesen- und Waldlandschaft bietet Lebensräume für zahlreiche Vogelarten sowie einige seltene Fisch- und Amphibienarten.

Alt & Neu

Historische Gebäude und moderne Architektur setzen in Braunschweig interessante Kontraste. Im Magniviertel, in dem sich gut erhaltene historische Fachwerkhäuser anei-

inanderreihen, befindet sich auch das „Happy RIZZI House“, eine kunterbunte Bauskulptur, die aus mehreren Häusertürmen besteht und vom New Yorker Künstler James Rizzi gestaltet wurde.

Kultur & Kunst

Das Staatstheater Braunschweig bietet das volle Programm aus Schauspiel, Musiktheater, Tanz sowie Kinder- und Jugendtheater. Rund 30 Premieren gibt es hier jedes Jahr!

Das zeitgenössische LOT-Theater, die Komödie am Altstadtmarkt und das Figurentheater Fadenschein ergänzen die lebhaftige Braunschweiger Kulturszene ebenso wie die zahlreichen Galerien und Museen, etwa das Braunschweiger Landesmuseum oder das Staatliche Naturhistorische Museum.

Rund um Braunschweig

Wandern in der Lüneburger Heide und im Harz, Wassersport im Naherholungsgebiet Tankumsee, Besuche auf Schloss Fallersleben und der mittelalterlichen Wasserburg Neuhaus oder im Planetarium im nahen Wolfsburg (vielleicht auch mit einer Besichtigung der Autostadt) – Braunschweigs Umgebung ermöglicht Ihnen abwechslungsreiche Ausflüge.

„Tauchen Sie ein in die historische Geschichte der Stadt Braunschweig oder machen Sie alternativ einen Shoppingbummel in den imposanten Schlossarkaden.“

Braunschweiger Baugenossenschaft eG

GÄSTEWOHNUNG

Fallersleber Straße

Fallersleber Straße 35, 38100 Braunschweig

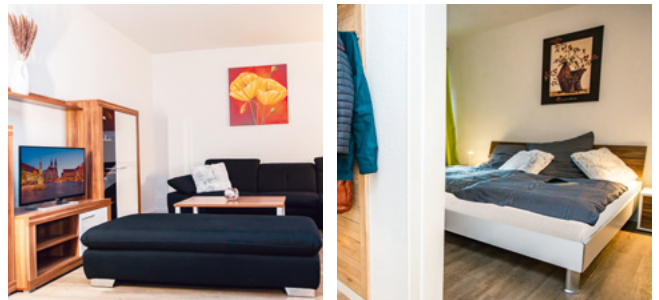

ZIMMER 2 | PERS. max. 4 | GRÖSSE 56 m² | ETAGE 2.0G

AUSSTATTUNG Die Wohnung verfügt über ein Schlafzimmer mit Doppelbett und ein Wohnzimmer mit Schlafcouch sowie über eine voll ausgestattete Einbauküche. Aufzug vorhanden. Bettwäsche und Handtücher sind mitzubringen. Nichtraucher, keine Haustiere.

LAGE Die Wohnung ist sehr zentral in der Innenstadt gelegen, ein eigener Parkplatz ist vorhanden. Von hier aus lässt sich die Stadt gut zu Fuß erkunden.

ÜBERNACHTUNGSKOSTEN*

1. Nacht

jede weitere Nacht

75,- €

40,- €

* inkl. MwSt. und Endreinigung

KONTAKT

Kundenservice

Telefon: 05 31/24 13 – 0

service@baugenossenschaft.de

www.baugenossenschaft.de/mieten_gaestewohnungen

BBG Braunschweig
www.baugenossenschaft.de



GÄSTEWOHNUNG

Schöppenstedter Straße

Schöppenstedter Straße 25, 38110 Braunschweig



ZIMMER 2 | PERS. max. 4 | GRÖSSE 77 m² | ETAGE 1. OG

AUSSTATTUNG Die Wohnung verfügt über ein Schlafzimmer mit Doppelbett und ein Wohnzimmer mit Schlafcouch sowie über eine voll ausgestattete Einbauküche. Bettwäsche und Handtücher sind mitzubringen. Nichtraucher, keine Haustiere.

LAGE Die Wohnung ist sehr zentral in der Innenstadt gelegen, mit einer guten Anbindung an den ÖPNV, ein eigener Parkplatz ist vorhanden.

ÜBERNACHTUNGSKOSTEN*

1. Nacht	jede weitere Nacht
75,- €	40,- €

* inkl. MwSt. und Endreinigung

KONTAKT

Kundenservice

Telefon: 05 31/24 13 – 0
 service@baugenossenschaft.de
 www.baugenossenschaft.de/mieten_gaestewohnungen

BBG Braunschweig
 www.baugenossenschaft.de



GÄSTEWOHNUNG

Wipperstraße

Wipperstraße 8, 38120 Braunschweig



ZIMMER 2 | PERS. max. 4 | GRÖSSE 55 m² | ETAGE 4. OG

AUSSTATTUNG Die Wohnung verfügt über ein Schlafzimmer mit Doppelbett, ein Wohnzimmer mit Schlafcouch und eine voll ausgestattete Küche. Ein Aufzug ist vorhanden, Bettwäsche und Handtücher sind mitzubringen. Nichtraucher, keine Haustiere.

LAGE Die Wohnung liegt im Stadtteil Weststadt und ist sehr verkehrsgünstig gelegen. Diverse Einkaufsmöglichkeiten sind fußläufig zu erreichen.

ÜBERNACHTUNGSKOSTEN*

1. Nacht	jede weitere Nacht
75,- €	40,- €

* inkl. MwSt. und Endreinigung

KONTAKT

Kundenservice

Telefon: 05 31/24 13 – 0
 service@baugenossenschaft.de
 www.baugenossenschaft.de/mieten_gaestewohnungen

BBG Braunschweig
 www.baugenossenschaft.de



GÄSTEWOHNUNG Görlitzstraße

Görlitzstraße 8, 38124 Braunschweig



ZIMMER 3 | PERS. max. 4 | GRÖSSE 70 m² | ETAGE 3.0G

AUSSTATTUNG Die Wohnung verfügt über zwei Schlafzimmer mit Doppelbetten und über ein Wohnzimmer mit einer ausklappbaren Schlafcouch sowie über eine Einbauküche. Ein Aufzug ist vorhanden. Bettwäsche und Handtücher sind mitzubringen. Nichtraucher, keine Haustiere.

LAGE Die Wohnung liegt verkehrsgünstig im Stadtteil Merverode, viele Geschäfte und Einkaufsmöglichkeiten sind in der Nähe, gute Anbindung an den ÖPNV.

ÜBERNACHTUNGSKOSTEN*

1. Nacht	jede weitere Nacht
75,- €	40,- €

* inkl. MwSt. und Endreinigung

KONTAKT

Kundenservice

Telefon: 05 31/24 13 – 0
service@baugenossenschaft.de
www.baugenossenschaft.de/mieten_gaestewohnungen

BBG Braunschweig
www.baugenossenschaft.de



GÄSTEWOHNUNG Siegfriedstraße

Siegfriedstraße 131, 38106 Braunschweig



ZIMMER 2 | PERS. max. 4 | GRÖSSE 42 m² | ETAGE EG

AUSSTATTUNG Die Wohnung liegt im EG und verfügt über ein Schlafzimmer mit einem Doppelbett und ein Wohnzimmer mit einer ausklappbaren Schlafcouch sowie über eine Einbauküche. Bettwäsche und Handtücher sind mitzubringen. Nichtraucher, keine Haustiere.

LAGE Die Wohnung liegt im Stadtteil Braunschweig Nord, sie ist verkehrsgünstig gelegen, viele Einkaufsmöglichkeiten sind fußläufig zu erreichen.

ÜBERNACHTUNGSKOSTEN*

1. Nacht	jede weitere Nacht
75,- €	40,- €

* inkl. MwSt. und Endreinigung

KONTAKT

Kundenservice

Telefon: 05 31/24 13 – 0
service@baugenossenschaft.de
www.baugenossenschaft.de/mieten_gaestewohnungen

BBG Braunschweig
www.baugenossenschaft.de



GÄSTEWOHNUNG
Kieler Straße

Kieler Straße 36, 38108 Braunschweig



ZIMMER 2 | PERS. max. 4 | GRÖSSE 59 m² | ETAGE EG

AUSSTATTUNG Die Wohnung verfügt über ein Schlafzimmer mit Doppelbett und ein Wohnzimmer mit ausklappbarer Schlafcouch sowie über eine Essecke und eine komplett ausgestattete Einbauküche. Bettwäsche und Handtücher sind mitzubringen. Nichtraucher, keine Haustiere.

LAGE Die Wohnung liegt in einem ruhigen Wohngebiet im Norden von Braunschweig und ist mit dem Auto und öffentlichen Verkehrsmitteln gut zu erreichen. Diverse Einkaufsmöglichkeiten sind in der Nähe.

ÜBERNACHTUNGSKOSTEN*

1. Nacht	jede weitere Nacht
75,- €	40,- €

* inkl. MwSt. und Endreinigung

KONTAKT

Kundenservice

Telefon: 05 31/24 13 – 0
service@baugenossenschaft.de
www.baugenossenschaft.de/mieten_gaestewohnungen

BBG Braunschweig
www.baugenossenschaft.de



GÄSTEWOHNUNG
Sackring

Sackring 57, 38118 Braunschweig



ZIMMER 3 | PERS. max. 4 | GRÖSSE 63 m² | ETAGE EG

AUSSTATTUNG Die Wohnung verfügt über ein Schlafzimmer mit Doppelbett, ein Wohnzimmer mit ausklappbarer Schlafcouch und ein Zusatzzimmer mit einem Einzelbett. Die Einbauküche ist vollständig ausgestattet. Bettwäsche und Handtücher sind mitzubringen. Nichtraucher, keine Haustiere.

LAGE Der Sackring liegt in Zentrumsnähe und ist mit dem Auto und öffentlichen Verkehrsmitteln gut zu erreichen. Viele Einkaufsmöglichkeiten sind in der Nähe.

ÜBERNACHTUNGSKOSTEN*

1. Nacht	jede weitere Nacht
75,- €	40,- €

* inkl. MwSt. und Endreinigung

KONTAKT

Kundenservice

Telefon: 05 31/24 13 – 0
service@baugenossenschaft.de
www.baugenossenschaft.de/mieten_gaestewohnungen

BBG Braunschweig
www.baugenossenschaft.de





Maritimes Erbe

Das Tor zur Welt

Drei Dinge fallen einem spontan zu Hamburg ein: die Reeperbahn, der Tierpark Hagenbeck und das Hamburger „Schietwetter“.

Hamburg zu Wasser

Eine Hafentrundfahrt ist immer eine gute Idee. Die Schiffe und Barkassen legen meist an den Landungsbrücken ab. Halten Sie dort unbedingt Ausschau nach Hamburger Originalen, die Ihnen ihre Stadt auf amüsante und authentische Weise näherbringen.

Auch toll: Alsterschippern. Mit Start am Jungfernstieg erhalten Sie auf Rundfahrten durch die Kanäle der Binnen- und Außenalster noch einmal einen ganz anderen Blick auf die Stadt.

Hafentrundgang

In Europas zweitgrößtem Seehafen gibt es jede Menge zu entdecken. Starten Sie in der Hafencity, wo Sie vielfältige

Neubauten, allen voran die Elbphilharmonie, bestaunen können. Von der 37 Meter hohen Aussichtsplattform, zu der Sie mit der längsten Rolltreppe Europas gelangen, haben Sie einen spektakulären Blick.

In direkter Nachbarschaft der modernen Bauwerke liegt die vor mehr als hundert Jahren errichtete Speicherstadt. In den roten Backsteinbauten am Freihafen lagern noch heute Waren aus aller Welt. Auch das Zoll- und das Gewürzmuseum befinden sich hier.

Entlang der Elbe flanieren Sie vorbei am Museumsschiff „Rickmer Rickmers“, den Landungsbrücken und dem historischen Elbtunnel bis zum Fischmarkt und der Fischauktionshalle. Sonntagmorgens bieten die Marktschreier hier lauthals Fisch, Obst und Blumen feil.

Wer es bis zum Fischmarkt geschafft hat, ist im Stadtteil St. Pauli angekommen, der – nur einen Katzensprung von

der Hafenstraße entfernt – auch die weltberühmte Amüsiermeile Reeperbahn beherbergt.

Tipp: Das St. Pauli Office in der Wohlwillstraße bietet geführte Touren an, bei denen Bewohner des Viertels mit viel Herz ihren Kiez zeigen.

Hamburg an Land

Vom „Michel“, dem Kirchturm von Hamburgs Wahrzeichen St. Michaelis, hat man einen einzigartigen Ausblick über die Stadt.

Weiter in Richtung Zentrum, vorbei am prunkvollen Rathaus, gelangen Sie zum Jungfernstieg, Hamburgs historischer Flaniermeile entlang der Binnenalster.

Besuchen Sie auch den traditionsreichen Tierpark Hagenbeck. Über zweihundert Tierarten leben in den Freianlagen, Tierhäusern, dem Tropenaquarium und dem „Eismeer“.

„Schietwetter“?

Falls Ihnen der Hamburger Nieselregen einen Strich durchs Programm macht, ein „kleiner“ Ausflugstipp: Das Miniaturwunderland in der Speicherstadt bietet auf 1300 Quadratmetern Fläche eine mit viel Liebe zum Detail gestaltete Modellwelt, in der unzählige Züge auf insgesamt 13000 Metern Gleis fahren, Schiffe die Häfen ansteuern und Flugzeuge landen und starten.

Ihnen steht der Sinn nach einem Einkaufsbummel? In Hamburg reihen sich kleine Boutiquen, große Kaufhäuser wie das „Alsterhaus“ und bekannte Designer dicht an dicht – der ideale Ort für einen ausgedehnten Schaufensterbummel.

„Eine Runde mit der U3 gibt Ihnen einen schönen Eindruck von Innenstadt, Hafen und Jugendstil-Vierteln. Einen tollen Überblick vom Wasser aus hat man von den »Bügeleisen«, den Hafenfähren von der Hafencity bis zum Museumshafen Övelgönne. Besonders ist auch das Blankeneser Treppenviertel, entweder zu Fuß oder mit der »Bergziege«, einem kleinen Bus, durch die engen Gassen.“

Baugenossenschaft freier
Gewerkschafter eG

GÄSTEWÖHNUNG

Venusberg

Venusberg 36, 20459 Hamburg (Neustadt)

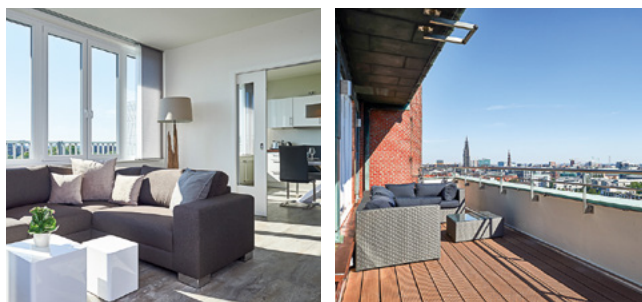

ZIMMER 3 | PERS. max. 4 | GRÖSSE 80 m² | ETAGE DG

AUSSTATTUNG Die Gästewohnung im 9. OG bietet ein großzügiges Wohnzimmer, ein Schlafzimmer mit Doppelbett, ein Schlafzimmer mit zwei Einzelbetten, voll ausgestattete Küche, Duschbad, Gäste-WC und Dachterrasse. Kostenloses WLAN und Pkw-Stellplatz vorhanden, Bettwäsche und Handtücher sind inklusive. Nicht barrierefrei, Nichtraucher, keine Haustiere.

LAGE Die Wohnung liegt in unmittelbarer Nähe zum Hamburger Hafen und bietet einen traumhaften Blick auf den Michel und die Elbphilharmonie. S- und U-Bahn sind fußläufig zu erreichen.

ÜBERNACHTUNGSKOSTEN*

1. Nacht**	jede weitere Nacht
170,- €	60,- €

* inkl. MwSt., Endreinigung und jeweilige Kultur- und Tourismustaxe
** Mindestaufenthalt 2 Nächte, max. 21 Nächte
Preise gültig bis 31.12.2023

KONTAKT

Beratungszentrum

Telefon: 0 40 / 6 38 00-0

buchung@schiffszimmerer.de

Allgemeine Deutsche
Schiffszimmerer-
Genossenschaft eG
www.schiffszimmerer.de

SCHIFFSZIMMERER
GENOSSENSCHAFT



GÄSTEWOHNUNG

Hamburg-Barmbek

Dennerstraße 17, 22307 Hamburg (Barmbek)



ZIMMER 2 | PERS. max. 3 | GRÖSSE 66 m² | ETAGE 2. OG

AUSSTATTUNG Die Wohnung verfügt über eine vollständig eingerichtete Küche mit einem Essplatz für 3 Personen, ein Schlafzimmer mit Doppelbett, ein Wohnzimmer mit TV und Schlafsofa, ein Bad mit Dusche sowie über ein Gäste-WC. Bettwäsche und Handtücher sind mitzubringen. Nichtraucher, keine Haustiere.

LAGE Die Wohnung ist zentral gelegen, Einkaufsmöglichkeiten sind in der Nähe, gute Anbindung an öffentliche Verkehrsmittel, mit denen man innerhalb von 20 Minuten die Hamburger Innenstadt erreicht.

ÜBERNACHTUNGSKOSTEN*

1. Nacht	jede weitere Nacht
122,35 €	45,- €

* inkl. MwSt., Endreinigung und jeweilige Kultur- und Tourismustaxe

KONTAKT

ServiceLine

Telefon: 0 40/21 98 08 40
infoline@bgfg.de

Baugenossenschaft
freier Gewerkschafter eG
www.bgfg.de



GÄSTEWOHNUNG

Hamburg-Berne

Berner Heerweg 344, 22159 Hamburg (Berne)



ZIMMER 2 | PERS. max. 4 | GRÖSSE 59 m² | ETAGE EG

AUSSTATTUNG Die Wohnung verfügt über ein Wohnzimmer mit Essecke, ein Schlafzimmer, einen kleinen Flur, eine Küche, ein Bad mit Badewanne und eine kleine Terrasse. Im Schlafzimmer bieten wir Ihnen zwei Einzelbetten, im Wohnzimmer zwei Querkloppbetten (max.100 kg). Pkw-Stellplatz. Bettwäsche und Handtücher sind mitzubringen. Nichtraucher, keine Haustiere.

LAGE Unsere Gästewohnung befindet sich im Erdgeschoss eines Mehrfamilienhauses im Stadtteil Berne. Ein überdachter Carport-Stellplatz kann genutzt werden. Eine Bushaltestelle befindet sich in unmittelbarer Nähe. Die U-Bahnstationen Berne und Oldenfelde sowie diverse Einkaufsmöglichkeiten sind in 10 Minuten zu Fuß erreichbar. Mit der U-Bahn erreicht man die Innenstadt in ca. 25 Minuten.

ÜBERNACHTUNGSKOSTEN*

1. Nacht	jede weitere Nacht
110,- €	60,- €

Kaution 200,- €

* inkl. MwSt., Endreinigung und jeweilige Kultur- und Tourismustaxe

KONTAKT

Marlies König

Telefon: 0 40/64 41 06 10
mkoenig@gartenstadt-hamburg.de

Gartenstadt Hamburg eG
Wohnungsgenossenschaft
www.gartenstadt-hamburg.de



GÄSTEWOHNUNG

Gästewohnung VE 7

Timmendorfer Straße 3b, 22143 Hamburg (Rahlstedt)



ZIMMER 2 | PERS. max. 4 | GRÖSSE 52 m² | ETAGE 1.0G

AUSSTATTUNG Die Wohnung verfügt über ein Schlafzimmer mit Doppelbett, ein Wohnzimmer mit Schlafsofa und Kabel-TV, eine vollständig eingerichtete Einbauküche sowie ein Vollbad. Bettwäsche und Handtücher sind inklusive. Nichtraucher, keine Haustiere.

LAGE Die im östlichen Teil von Hamburg gelegene Wohnung bietet eine gute Anbindung an die öffentlichen Verkehrsmittel, mit denen man in 30 Minuten ins Zentrum gelangt. Diverse Einkaufsmöglichkeiten sind in der Nähe.

ÜBERNACHTUNGSKOSTEN*

Personenzahl	1. – 5. Nacht
1 bis 2	50,- €
3	55,- €
4	60,- €

*zzgl. 40,- € Endreinigung und MwSt., zzgl. Kultur- und Tourismustaxe

Ab der 6. und der 14. Übernachtung reduziert sich der Übernachtungspreis um jeweils 10 %

KONTAKT

Kerstin Sinnhuber
 Telefon: 0 40/67 36 09 – 14
 sinnhuber@harabau.de

HARABAU Hamburg-Rahlstedter Baugenossenschaft eG
 www.harabau.de



GÄSTEWOHNUNG

Gästewohnung VE 8

Friedrichshainstraße 8, 22149 Hamburg (Rahlstedt)



ZIMMER 2 | PERS. max. 4 | GRÖSSE 60 m² | ETAGE 7.0G

AUSSTATTUNG Die Wohnung verfügt über ein Schlafzimmer mit Doppelbett, ein Wohnzimmer mit Schlafsofa und Kabel-TV, eine vollständig eingerichtete Einbauküche, ein Vollbad, ein Gäste-WC sowie zwei Balkone. Bettwäsche und Handtücher sind inklusive. Aufzug vorhanden. Nichtraucher, keine Haustiere.

LAGE Die Wohnung liegt in einer ruhigen Siedlung. Die öffentlichen Verkehrsmittel sind fußläufig zu erreichen, in 30 Minuten ist man im Zentrum.

ÜBERNACHTUNGSKOSTEN*

Personenzahl	1. – 5. Nacht
1 bis 2	50,- €
3	55,- €
4	60,- €

*zzgl. 40,- € Endreinigung und MwSt., zzgl. Kultur- und Tourismustaxe

Ab der 6. und der 14. Übernachtung reduziert sich der Übernachtungspreis um jeweils 10 %

KONTAKT

Kerstin Sinnhuber
 Telefon: 0 40/67 36 09 – 14
 sinnhuber@harabau.de

HARABAU Hamburg-Rahlstedter Baugenossenschaft eG
 www.harabau.de



GÄSTEWOHNUNG

Gästewohnung Rot

Stüffeleck 10, 22359 Hamburg (Bergstedt)



ZIMMER 1	PERS. max. 2	GRÖSSE 43 m ²	ETAGE 1.0G
----------	--------------	--------------------------	------------

AUSSTATTUNG Die Wohnung verfügt über eine Schlafcouch, ein Duschbad und eine Küchenzeile. Bettwäsche und Handtücher sind inklusive. Nichtraucher, keine Haustiere.

LAGE Die Wohnung befindet sich in einem kleinen Einkaufszentrum mit Lebensmittelmarkt, Restaurant und weiteren Geschäften. Sie ist mit dem Auto und öffentlichen Verkehrsmitteln gut erreichbar. Der kostenlose Parkplatz des Einkaufszentrums steht auch den Nutzern der Gästewohnung zur Verfügung.

ÜBERNACHTUNGSKOSTEN*

1. Nacht	jede weitere Nacht
55,- €	35,- €

* inkl. MwSt., Endreinigung und jeweilige Kultur- und Tourismustaxe

KONTAKT

Telefon: 0 40/60 44 76 – 0

Martina Gentinne

m.gentinne@walddoerfer.de

Anja Brendel

a.brendel@walddoerfer.de

Walddörfer Wohnungsbau-
genossenschaft eG
www.walddoerfer.de



GÄSTEWOHNUNG

Gästewohnung Blau

Stüffeleck 10, 22359 Hamburg (Bergstedt)



ZIMMER 2	PERS. max. 4	GRÖSSE 52 m ²	ETAGE 1.0G
----------	--------------	--------------------------	------------

AUSSTATTUNG Die Wohnung verfügt über ein Schlafzimmer mit Doppelbett, ein Wohnzimmer mit einer Schlafcouch, ein Duschbad, eine Küchenzeile und einen Balkon. Bettwäsche und Handtücher sind inklusive, Nichtraucher, keine Haustiere.

LAGE Die Wohnung befindet sich in einem kleinen Einkaufszentrum mit Lebensmittelmarkt, Restaurant und weiteren Geschäften. Sie ist mit dem Auto und öffentlichen Verkehrsmitteln gut erreichbar. Der kostenlose Parkplatz des Einkaufszentrums steht auch den Nutzern der Gästewohnung zur Verfügung.

ÜBERNACHTUNGSKOSTEN*

1. Nacht	jede weitere Nacht
70,- €	50,- €

* inkl. MwSt., Endreinigung und jeweilige Kultur- und Tourismustaxe

KONTAKT

Telefon: 0 40/60 44 76 – 0

Martina Gentinne

m.gentinne@walddoerfer.de

Anja Brendel

a.brendel@walddoerfer.de

Walddörfer Wohnungsbau-
genossenschaft eG
www.walddoerfer.de



GÄSTEWOHNUNG
Gartenstadtweg

Gartenstadtweg 55 A, 22049 Hamburg (Wandsbek)



ZIMMER 1 | PERS. max. 2 | GRÖSSE 26 m² | ETAGE EG

AUSSTATTUNG Die barrierearme Wohnung verfügt über einen kombinierten Wohn-/Schlafraum mit einem Bett für zwei Personen, eine gut ausgestattete Küchenzeile sowie über ein Duschbad mit Sitzmöglichkeit. Bettwäsche und Handtücher sind optional zubuchbar. Nichtraucherwohnung, Haustiere nach Absprache möglich.

LAGE Die Wohnung liegt in der grünen Gartenstadt Wandsbek und ist gut an den ÖPNV angebunden. Der U-Bahnhof Wandsbek-Gartenstadt (Linien U1, U3) mit Busbahnhof sowie Einkaufsmöglichkeiten sind fußläufig erreichbar.

ÜBERNACHTUNGSKOSTEN*

1. Nacht	jede weitere Nacht
63,- €	41,- €
<i>Wäschepaket (optional): 12,- €</i>	

* inkl. MwSt., Endreinigung und jeweilige Kultur- und Tourismustaxe

KONTAKT
Kirsti Römer
Telefon: 0 40/ 69 69 59 80
info@gartenstadt-wandsbek.de

Wohnungsbaugenossenschaft
Gartenstadt Wandsbek eG
www.gartenstadt-wandsbek.de



GÄSTEWOHNUNG
Borchertring

Borchertring 60, 22309 Hamburg (Steilshoop)



ZIMMER 1 | PERS. max. 4 | GRÖSSE 48 m² | ETAGE EG

AUSSTATTUNG Die Wohnung verfügt über einen großen Wohn-/Schlafraum mit Doppelbett und Klappcouch, eine voll ausgestattete Küchenzeile und ein Duschbad. Ein Kinderstuhl ist vorhanden. Bettwäsche und Handtücher sind mitzubringen. Nichtraucher, keine Haustiere.

LAGE In wenigen Gehminuten erreichen Sie das Naherholungsgebiet Bramfelder See, das Einkaufszentrum Bramfeld und die Bushaltestelle der Linie 118.

ÜBERNACHTUNGSKOSTEN*

1. Nacht	jede weitere Nacht
77,- €	47,- €
<i>Wochenendpauschale (Freitag bis Sonntag)</i>	

* inkl. MwSt., Endreinigung und jeweilige Kultur- und Tourismustaxe
Weitere Wohnungen auf Anfrage

KONTAKT
Birgit Schroll
Telefon: 0 40/25 19 27 - 0
schroll@wv1902.de

Wohnungsverein Hamburg
von 1902 eG
www.wv1902.de



GÄSTEWOHNUNG Eggersweide

Eggersweide 44, 22159 Hamburg (Farmsten)



ZIMMER 1 | PERS. max. 4 | GRÖSSE 44 m² | ETAGE Sout.

AUSSTATTUNG Die Wohnung liegt im Souterrain und verfügt über einen Wohn-/Schlafraum mit Doppelbett, eine offene Küche mit Essecke und ein Wannenbad. Bettwäsche und Handtücher sind mitzubringen. Nichtraucher, keine Haustiere.

LAGE Die Wohnung ist verkehrsgünstig gelegen, die U-Bahnstation Farmsten ist fußläufig zu erreichen. Von dort aus sind Sie in einer Viertelstunde in der Innenstadt.

ÜBERNACHTUNGSKOSTEN*

1. Nacht	jede weitere Nacht
77,- €	47,- €
Wochenendpauschale (Freitag bis Sonntag)	

* inkl. MwSt., Endreinigung und jeweilige Kultur- und Tourismustaxe

KONTAKT

Birgit Schroll

Telefon: 0 40/25 19 27 – 0
schroll@wv1902.de

Wohnungsverein Hamburg
von 1902 eG
www.wv1902.de



GÄSTEWOHNUNG Perthesweg

Perthesweg 40, 20535 Hamburg (Hamm)



ZIMMER 1 | PERS. max. 4 | GRÖSSE 49 m² | ETAGE Sout.

AUSSTATTUNG Die barrierearme Wohnung liegt im Souterrain. Im Wohn-/Schlafraum stehen ein Doppelbett sowie 2 Zustellbetten zur Verfügung. Die Wohnung verfügt über eine voll ausgestattete Küche und ein Duschbad, Aufzug vorhanden. Bettwäsche und Handtücher sind mitzubringen. Nichtraucher, keine Haustiere.

LAGE Ruhige Lage nahe dem Hammer Park im Hamburger Osten. Hier kann man unter historischem Altbaumbestand aus dem 17. bis 19. Jahrhundert die Seele baumeln lassen. Gute Anbindung an die S-Bahn und den Bus.

ÜBERNACHTUNGSKOSTEN*

1. Nacht	jede weitere Nacht
77,- €	47,- €
Wochenendpauschale (Freitag bis Sonntag)	

* inkl. MwSt., Endreinigung und jeweilige Kultur- und Tourismustaxe

KONTAKT

Birgit Schroll

Telefon: 0 40/25 19 27 – 0
schroll@wv1902.de

Wohnungsverein Hamburg
von 1902 eG
www.wv1902.de



GÄSTEWOHNUNG
Bergedorf

Gojenbergsweg 30 e, 21029 Hamburg (Bergedorf)

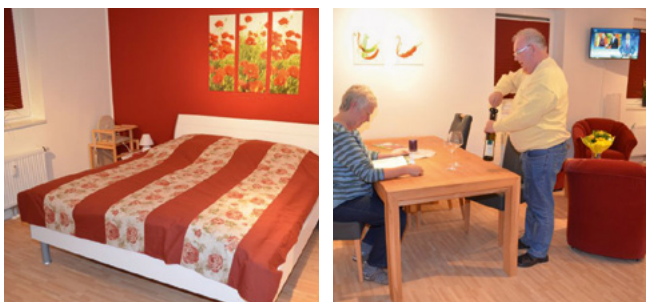

ZIMMER 1 | **PERS. max. 4** | **GRÖSSE 45 m²** | **ETAGE UG**

AUSSTATTUNG Die Wohnung ist standardmäßig für 2 Personen ausgestattet. Zustellbetten für max. 2 weitere Personen sind vorhanden. Die komplett eingerichtete Küche verfügt über einen Geschirrspüler. Modernes Duschbad, Fahrstuhl vorhanden, WLAN. Bettwäsche und Handtücher sind mitzubringen. Nichtraucher, keine Haustiere.

LAGE Die Wohnung ist ruhig gelegen im Stadtteil Bergedorf mit Blick in die Vier- und Marschlande. Vor der Tür fährt eine Buslinie zum S-Bahnhof Bergedorf.

ÜBERNACHTUNGSKOSTEN*

1. Nacht **jede weitere Nacht**

77,- € **47,- €**

Wochenendpauschale (Freitag – Sonntag)

* inkl. MwSt., Endreinigung und jeweilige Kultur- und Tourismustaxe

KONTAKT

Birgit Schroll

Telefon: 0 40/25 19 27 – 0
schroll@wv1902.de

Wohnungsverein Hamburg
von 1902 eG
www.wv1902.de



GÄSTEWOHNUNG
Landwehr

Landwehr 48, 22087 Hamburg (Hohenfelde)

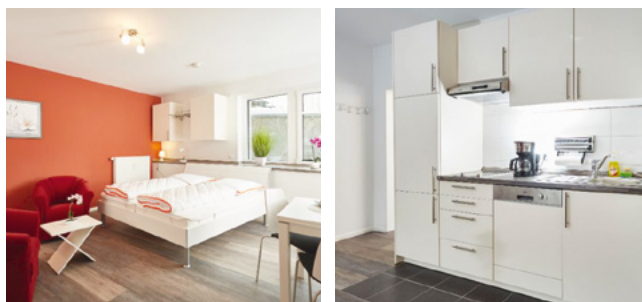

ZIMMER 1 | **PERS. max. 3** | **GRÖSSE 35 m²** | **ETAGE UG**

AUSSTATTUNG Standardmäßig für 3 Personen ausgestattet (ein Doppel- und ein Einzelbett). Kombiniertes Wohn-/Schlafraum mit integrierter und komplett eingerichteter Küchenzeile inklusive Geschirrspüler; großzügiges Duschbad. Fahrstuhl und WLAN vorhanden. Bettwäsche und Handtücher sind mitzubringen. Nichtraucher, keine Haustiere.

LAGE Die Wohnung liegt direkt am S-Bahnhof Landwehr, zum zentral gelegenen Hauptbahnhof sind es nur zwei Stationen.

ÜBERNACHTUNGSKOSTEN*

1. Nacht **jede weitere Nacht**

77,- € **47,- €**

Wochenendpauschale (Freitag – Sonntag)

* inkl. MwSt., Endreinigung und jeweilige Kultur- und Tourismustaxe

KONTAKT

Birgit Schroll

Telefon: 0 40/25 19 27 – 0
schroll@wv1902.de

Wohnungsverein Hamburg
von 1902 eG
www.wv1902.de





Kleinod an der Dahme

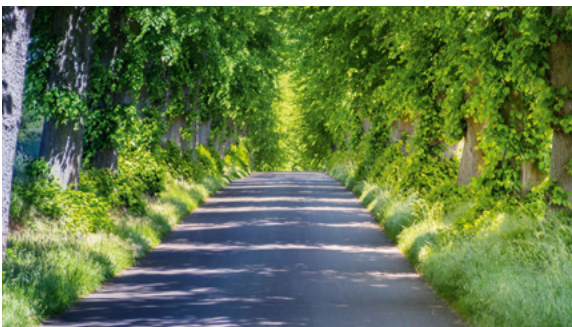

Industrie-historisches Architekturkleinod

Wildau, idyllisch an der Dahme und im Speckgürtel Berlins gelegen, ist ein besonderes Kleinod industrie-historischer Architektur. Dieses umfasst vor allem das Werksgelände der früheren „Berliner Maschinenbau-Aktien-Gesellschaft, vormals L. Schwartzkopff“, heute „SMB-Wissenschafts- und Technologiepark“ und Campus der TH Wildau sowie die dazugehörige „Schwartzkopff-Siedlung“.

Schwartzkopff-Siedlung und Werksgelände

Zeitgleich mit dem Werksgelände entstand zu dem aus Berlin gegen Ende des 19. Jahrhunderts ausgelagerten Industriekomplex (Lokomotivenfabrik mit heute denkmalgeschützten historischen Werkshallen) die dazugehörige Werkssiedlung, die heutige „Schwartzkopff-Siedlung“. Sie ist weitgehend in ihrer Originalsubstanz erhalten, steht unter Denkmalschutz und ist in den letzten Jahren vorbildlich und preisgekrönt saniert worden. Weitere Attraktionen von Wildau sind die direkte Erschließung durch die S-Bahn nach Berlin (S46), die Nähe zu

Potsdam und in den Spreewald für Tagesziele, die Verknüpfung mit wassertouristischen Angeboten (Wasserwanderliegeplatz), Radwege- und Wanderwegeeinbindungen oder auch das Shopping-Erlebnis im A10 Center mit angeschlossener Freizeit-Welt.

Villa am See – Klubhaus & Hafen

Das ehemalige Ruderhaus von 1925 mit idyllischer Lage am Wasser wurde bis 2016 komplett renoviert und ausgebaut. Es ist im Eigentum der Stadt Wildau und wird privatwirtschaftlich geführt. Direkt an einem kleinen Hafen gelegen, laden Restaurant, Sonnendeck und Biergarten zum Essen, Entspannen und Feiern ein. Hier befindet sich auch eine Außenstelle des Standesamtes von Königs Wusterhausen.

Wildorado

Das multifunktionale Sport- und Wellnesszentrum im Herzen Wildaus bietet vielfältige Angebote für jede Altersgruppe. Mit dem Nichtschwimmerbecken, dem Klein-

kinderbereich, der 80m Riesenrutsche, dem Whirlpool und dem 25m Sportbecken sind Plansch-, Bade- und Schwimmspaß garantiert. Gartenterrasse und Liegewiese runden das Vergnügen ab. Auch Ihre Fitness trainieren Sie in modernen Trainingsbereichen für alle Altersgruppen. Und danach ab in die Sauna! Einer Saunalandschaft mit Biosauna, Dampfsauna, Finnischer Blocksauna im Freien, Naturtauchbecken, Saunagarten, Ruhe-, Entspannungs- und Restaurantbereich erwarten Sie auch bei schlechtem Wetter.

„Ein Rundgang auf dem Dahme-Wanderweg: Der fast 4 km lange Spaziergang auf dem Dahme-Wanderweg startet am Ende des Marktplatzes, direkt gegenüber des S-Bahnhofs. Von dort aus geht man nach links, durch die historische Schwartzkopfsiedlung, bis man auf den Stichweg gelangt, der zum »Klubhaus Villa am See« an der Dahme führt. Dort ein Päuschen zur Stärkung – bei schönem Wetter im Biergarten – und weiter durch ein idyllisches Landschaftsbio-top direkt am Ufer der Dahme. Im Sommer können Sie mit etwas Glück sogar die Wasserbüffel auf den Dahmewiesen beobachten. Der Rundweg ist ausgeschildert.“

Emily Meißner
Mitarbeiterin,
Wohnungsgenossenschaft Wildau eG

GÄSTEWOHNUNG Wagnerstraße

Wagnerstraße 15, 15745 Wildau



ZIMMER 1 | PERS. max. 2 | GRÖSSE 45 m² | ETAGE 2.0G

AUSSTATTUNG Die modern und voll eingerichtete Wohnung verfügt über ein Wohn-/Esszimmer mit integrierter Küche, Schlafcouch, ein Bett, ein TV, sowie ein Duschbad mit Waschmaschine. Zur Selbstversorgung befinden sich in der Küche Kühlschrank, Mikrowelle, ein Herd, Geschirrspüler, Geschirr und notwendige Utensilien. Auf dem Balkon darf geraucht werden, ansonsten Nichtraucherwohnung. Bettwäsche und Handtücher sind inklusive, Haustiere sind nicht gestattet.

LAGE Die Wohnung ist sehr ruhig gelegen. Der S-Bahnhof Wildau ist in 10–15 Minuten fußläufig oder mit dem Bus (736, 738) zu erreichen. Von dort aus brauchen Sie ca. 45 Minuten in die Großstadt Berlin, Potsdam ist in ca. 45 Minuten mit dem Auto zu erreichen. Einkaufsmöglichkeiten bietet das A10 Center mit vielen Geschäften oder fußläufig der nahegelegene Supermarkt. Parkmöglichkeiten für Ihren Pkw gibt es in der Nähe der Wohnung.

Die An- und Abreise ist an jedem Wochentag möglich.

ÜBERNACHTUNGSKOSTEN*

1. Nacht	jede weitere Nacht
95,- €	60,- €

* inkl. MwSt. und Endreinigung

KONTAKT

Emily Meißner
Telefon: 0 33 75/5 83 27 – 0
Emily.Meissner@wg-wildau.de

Wohnungsgenossenschaft
Wildau eG
www.wg-wildau.de





Sagenumwobener Harz



Feuerstein und Brocken-Coaster

In Schierke, einem Ortsteil von Wernigerode im Harz, kommen Besucherinnen und Besucher vielfältig auf ihre Kosten: Literaturkenner wandeln auf den Spuren von Goethes Faust (Szene: „Walpurgisnacht“), Sportbegeisterte wissen, dass in Schierke die ersten Olympischen Winterspiele in der DDR stattfanden und Freunde eines guten Tröpfchens genießen den Schierker Feuerstein.

Sagenumwobener Brocken

Tief eingebettet in das Tal des Flusses Kalte Bode, umgeben von hohen Bergen und dem dichten Wald des Hochharzes, liegt Schierke am Fuß des sagenumwobenen Brocken und direkt an der Brockenstraße. Diese traumhaft schöne Lage inmitten des Nationalparks Harz lässt das Herz von Naturbegeisterten garantiert höher schlagen. Bei ausgedehnten Spaziergängen entlang der Brockenstraße bleiben Wanderer die meiste Zeit in dicht bewaldeter Umgebung und genießen die ursprüngliche, unberührte Natur.

Brocken-Benno

Wer nicht so gerne zu Fuß unterwegs ist, muss zwar auf den Ausblick vom 1 142 Meter hohen Brocken nicht verzichten, schließlich fährt hier die Brockenbahn, die Schmalspurbahn, auf dem längsten zusammenhängenden Schmalspurstreckennetz Deutschlands. Doch ein weiteres Harzer Urgestein wird man nur als Wanderer antreffen: Benno Schmidt. Er besteigt den Berg seit 30 Jahren – und zwar täglich.

Wintersport

Wintertouristen bietet Schierke gut gespurte Loipen und wunderschöne Winterwanderwege. Diverse Rodelbahnen in und um Schierke sorgen für Vergnügen bei Groß und Klein – bei Mangel an echtem Schnee mithilfe künstlicher Beschneigung. Ein Highlight sind die alljährlich stattfindenden Schierker Wintersportwochen, wobei der Brocken-Coaster auch als Sommerrodelbahn Spaß macht!

Spannung

Doch was wäre ein Besuch im Harz, ohne das berühmte Hexen(un)wesen erlebt zu haben? Wer Ende April zur Walpurgisnacht kommt, erlebt in der Nacht auf den 1. Mai im Kurpark ein wildes Treiben der Hexen und Teufel und auf dem mittelalterlichen Markt das Spektakel der Handwerker, Händler, Gaukler, Ritter und vielen mehr. Höhepunkt ist der traditionelle Hexenumzug durch den Ort.

Hochprozentig

Für Freunde eines guten Tropfens ein Muss: der Schierker Feuerstein. Von den Kräuterlikören, die im Harz hergestellt werden, ist der Schierker Feuerstein der bekannteste. Der Apotheker Willy Drube entwickelte das Getränk 1924. Wegen seiner angenommenen wohltuenden Wirkung, besonders bei Magenschmerzen, ließ Drube sich die Rezeptur patentieren. Die Zusammensetzung ist bis heute ein gut gehütetes Geheimnis des familiengeführten Unternehmens. So viel sei aber verraten: Er schmeckt.

„Adrenalin Pur!
Die längste Fußgänger-Seilhängebrücke der Welt mit fast 500 Metern Länge und in atemberaubender Höhe über dem Rappbodetal ist ein Highlight für die ganze Familie.“

Janine Taylor
Mitarbeiterin Vermietung,
Bauen + Wohnen eG – Braunschweig

GÄSTEWOHNUMG
Kleine Bode

Brockenstraße 42 a, 38879 Schierke



ZIMMER 2 | **PERS. max. 4** | **GRÖSSE 43 m²** | **ETAGE EG**

AUSSTATTUNG 1 Schlafzimmer, 1 Wohnzimmer, geräumiges Duschbad, Föhn, voll ausgestattete Küche, TV-SAT-Empfang, Radio, WLAN, Festnetzanschluss, bei Bedarf Kinderbett, Kinderhochstuhl, Bettwäsche und Handtücher sind optional zubuchbar. Eigener Stellplatz u.v.m. vorhanden. Nichtraucher, Hunde (auf Anfrage): 6,- € pro Tag und Hund.

LAGE Schierke ist idealer Ausgangspunkt für schöne Wanderungen im Herzen des Hochharzes. Hier kann man die Stille der Natur und die Schönheit und Vielfalt des Harzes genießen.

ÜBERNACHTUNGSKOSTEN*

Saisonzeitraum	1. Nacht	jede weitere Nacht
Haupt**	85,- €	60,- €
Zwischen**	80,- €	55,- €
Neben**	65,- €	40,- €

Bettwäsche und Handtücher optional: 10,- €/Person

Hunde auf Anfrage: 6,- € pro Tag und Hund

* inkl. MwSt. und Endreinigung
Auskunft zu den aktuellen Kurbeiträgen erhalten Sie bei der Tourist-Information.
** für 2 Personen
Jede weitere Person 5,- €/Nacht;
Die Saisonzeiträume bitte bei der Buchung erfragen.

KONTAKT

Janine Taylor
Telefon: 05 31 / 8 88 98 – 14
taylor@bauwo-braunschweig.de

**Bauen + Wohnen eG –
Braunschweig**
www.bauwo-bs.de



GÄSTEWOHNUNG

Große Bode

Brockenstraße 42 a, 38879 Schierke



ZIMMER 3	PERS. max. 6	GRÖSSE 60 m ²	ETAGE EG
----------	--------------	--------------------------	----------

AUSSTATTUNG 2 Schlafzimmer, 1 Wohnzimmer, geräumiges Duschbad, Föhn, voll ausgestattete Küche, TV-SAT-Empfang, Radio, WLAN, Festnetzanschluss, bei Bedarf Kinderbett, Kinderhochstuhl, Bettwäsche und Handtücher sind optional zubuchbar. Eigener Stellplatz u.v.m. vorhanden. Nichtraucher, Hunde (auf Anfrage): 6,- € pro Tag und Hund.

LAGE Schierke ist idealer Ausgangspunkt für schöne Wanderungen im Herzen des Hochharzes. Hier kann man die Stille der Natur und die Schönheit und Vielfalt des Harzes genießen.

ÜBERNACHTUNGSKOSTEN*

Saisonzeitraum	1. Nacht	jede weitere Nacht
Haupt**	104,- €	70,- €
Zwischen**	99,- €	65,- €
Neben**	84,- €	50,- €
<i>Bettwäsche und Handtücher optional: 10,- €/Person</i>		
<i>Hunde auf Anfrage: 6,- € pro Tag und Hund</i>		

* inkl. MwSt. und Endreinigung
Auskunft zu den aktuellen Kurbeiträgen erhalten Sie bei der Tourist-Information.

** für 2 Personen
Jede weitere Person 5,- €/Nacht;
Die Saisonzeiträume bitte bei der Buchung erfragen.

KONTAKT

Janine Taylor

Telefon: 05 31/8 88 98 – 14

taylor@bauwo-braunschweig.de

Bauen + Wohnen eG –
Braunschweig
www.bauwo-bs.de



Historischer Reichtum, literarisches Erbe



„Da steht eine Burg überm Tale / Und schaut in den Strom hinein ...“

Diese Verse aus Joseph von Eichendorffs berühmtem Gedicht „Bei Halle“ von 1840 kennt wohl jeder Hallenser auswendig. Das Gedicht beschreibt die aus dem 12. Jahrhundert stammende Burg Giebichenstein – eines der vielen Wahrzeichen der Stadt und Bestandteil der Straße der Romantik.

Halle erkunden

Wer nach Halle an der Saale kommt, hat die Qual der Wahl! Die gut 240.000 Einwohner umfassende Stadt im Süden von Sachsen-Anhalt ist durchdrungen von historischem Reichtum, im Laufe der Jahrhunderte haben so viele einflussreiche Persönlichkeiten hier gewirkt, dass eine Aufzählung kaum möglich ist, beispielhaft seien deshalb Hans-Dietrich Genscher, Joseph Freiherr von Eichendorff und Victor Klemperer genannt.

Einen gelungenen Auftakt stellt eine ca. 1,5-stündige Stadtrundfahrt mit der „Elektrischen“ dar: Die, inzwischen historische, Bahn nahm bereits am 24. April 1891 ihren Fahrbetrieb auf. Doch auch zu Fuß lässt sich die über zwölfhundertjährige alte Stadt Halle gut erkunden: Dem Atem der Geschichte kann man unter anderem in urigen Gassen der Altstadt nachspüren oder während eines Gottesdienstes in der Marienkirche, deren Musikdirektor und Organist der älteste Sohn Johann Sebastian Bachs war, Wilhelm Friedemann Bach.

Geballte Geschichte

Das Stadtmuseum ist immer einen Besuch wert. In verschiedenen Ausstellungen wird die Stadtgeschichte vom Mittelalter über die Aufklärung bis zur Entstehung der Industrie- und Chemiarbeiterstadt präsentiert und wir erfahren, dass auch der Bauhaus-Künstler Lionel Feininger Spuren hinterlassen hat.

Für Schwindelfreie bietet sich übrigens ein Aufstieg auf den 43 Meter hohen Turm der Marktkirche an, in der 1545/46 ein gewisser Martin Luther predigte – seit 1883 erinnert eine Gedenktafel zwischen den Hausmannstürmen an den bekanntesten Reformator der Welt.

Von Halle aus in die Welt

Einer der berühmtesten Söhne der Stadt und erster Komponist von Weltruhm ist Georg Friedrich Händel, der hier im Februar 1685 geboren wurde. Im von Grund auf restaurierten Geburtshaus Händels, dem heutigen Händel-Haus, kommt man ihm überraschend nah. Glücklicherweise darf sich, wer die Stadt im Frühjahr besucht, wenn die weltberühmten Händel-Festspiele stattfinden.

Hallenser, Halloren und Hallunken

Wem nach so viel Kultur der Magen knurrt, dem sei ein Blick in den ‚Geschmacksverstärker‘ empfohlen: In diesem kulinarischen Stadtführer finden Hungerige genügend Inspiration für einen lukullischen Zwischenstopp. Apropos Hunger:

Die heute liebevoll-ironische Bezeichnung der Einwohner Halles als „Halloren“ meinte ursprünglich die Salzarbeiter, die in der Saline das „weiße Gold“ gewannen, während die Zugezogenen scherzhaft „Hallunken“ genannt werden. Doch wer den Begriff Halloren heutzutage vernimmt, kommt selten umhin, an Schokoladen-Köstlichkeiten zu denken – kein Wunder, schließlich hat die älteste Schokoladenfabrik Deutschlands hier ihren Stammsitz. Bei einem Besuch können Interessierte die Entwicklung von der kleinen Konditorei zu einem modernen, weltberühmten Traditionsunternehmen nachvollziehen.

„Einst »Diva in Grau« genannt, ist Halle nun eine farbenfrohe und vor allem sehenswerte Stadt! Unsere Gäste sollten sich die Händelfestspiele, das Laternenfest und die zahlreichen Ausstellungen in über 12 Museen nicht entgehen lassen. Mein Tipp: ein Besuch im Peißnitzhaus im Sommer oder die Ausstellung in der Neuen Residenz in der Vorweihnachtszeit.“

Gustav Sparfroh
Maskottchen der
FROHE ZUKUNFT
Wohnungsgenossenschaft eG

GÄSTEWOHNUNG

Fischerstecherstraße

Fischerstecherstraße 28, 06120 Halle (Saale)



ZIMMER 2 | PERS. max. 4 | GRÖSSE 50 m² | ETAGE 3.0G

AUSSTATTUNG Diese Wohnung verfügt über eine voll ausgestattete Küche, ein Schlafzimmer, eine Schlafcouch im Wohnzimmer, ein Bad mit Dusche und ist per Aufzug erreichbar. Pkw-Stellplätze finden Sie direkt im Wohngebiet. Bettwäsche und Handtücher sind inklusive; Nichtraucher; Haustiere auf Anfrage erlaubt.

LAGE Nahe dem Erholungsgebiet Heide befindet sich unsere Gästewohnung. Genießen Sie die Ruhe bei einem Spaziergang!

ÜBERNACHTUNGSKOSTEN*

1. Nacht

ab der 2. Nacht

104,50 €

49,50 €

Hund pro Nacht: 11,- €

* inkl. MwSt. und Endreinigungspauschale, Preis: Stand 01/2023

KONTAKT

Team Kundenservice

Telefon: 03 45/53 00-181
kundenservice@frohe-zukunft.de
www.gaestewohnung-halle.de

FROHE ZUKUNFT

Wohnungsgenossenschaft eG
www.frohe-zukunft.de



GÄSTEWOHNUNG

Kirchnerstraße 13

Kirchnerstraße 13, 06112 Halle (Saale)



ZIMMER 2 | PERS. max. 4 | GRÖSSE 47 m² | ETAGE 1.0G

AUSSTATTUNG Die Wohnung verfügt über eine voll ausgestattete Küche, ein Bad mit Dusche, ein Schlafzimmer sowie eine Schlafcouch im Wohnzimmer. Bettwäsche und Handtücher inklusive; Nichtraucher; Haustiere auf Anfrage erlaubt.

LAGE Zentraler geht es nicht! Binnen weniger Minuten haben Sie unsere Gästewohnung aus Richtung Bahnhof kommend erreicht.

ÜBERNACHTUNGSKOSTEN*

1. Nacht	ab der 2. Nacht
104,50 €	49,50 €

Hund pro Nacht: 11,- €

* inkl. MwSt. und Endreinigungspauschale, Preis: Stand 01/2023

KONTAKT

Team Kundenservice
 Telefon: 03 45/53 00-181
 kundenservice@frohe-zukunft.de
 www.gaestewohnung-halle.de

FROHE ZUKUNFT
 Wohnungsgenossenschaft eG
 www.frohe-zukunft.de



GÄSTEWOHNUNG

Kirchnerstraße 14

Kirchnerstraße 14, 06112 Halle (Saale)



ZIMMER 2 | PERS. max. 4 | GRÖSSE 47 m² | ETAGE 1.0G

AUSSTATTUNG Die Wohnung verfügt über eine voll ausgestattete Küche, ein Bad mit Dusche, ein Schlafzimmer sowie eine Schlafcouch im Wohnzimmer. Bettwäsche und Handtücher inklusive; Nichtraucher; Haustiere auf Anfrage erlaubt.

LAGE Zentraler geht es nicht! Binnen weniger Minuten haben Sie unsere Gästewohnung aus Richtung Bahnhof kommend erreicht.

ÜBERNACHTUNGSKOSTEN*

1. Nacht	ab der 2. Nacht
104,50 €	49,50 €

Hund pro Nacht: 11,- €

* inkl. MwSt. und Endreinigungspauschale, Preis: Stand 01/2023

KONTAKT

Team Kundenservice
 Telefon: 03 45/53 00-181
 kundenservice@frohe-zukunft.de
 www.gaestewohnung-halle.de

FROHE ZUKUNFT
 Wohnungsgenossenschaft eG
 www.frohe-zukunft.de



GÄSTEWOHNUNG

Kirchnerstraße 15/WE 17

Kirchnerstraße 15, 06112 Halle (Saale)



ZIMMER 2	PERS. max. 4	GRÖSSE 62 m ²	ETAGE 1.0G
----------	--------------	--------------------------	------------

AUSSTATTUNG Die Wohnung verfügt über eine voll ausgestattete Küche, ein Bad mit Dusche, ein Schlafzimmer sowie eine Schlafcouch im Wohnzimmer. Bettwäsche und Handtücher inklusive; Nichtraucher; Haustiere auf Anfrage erlaubt.

LAGE Zentraler geht es nicht! Binnen weniger Minuten haben Sie unsere Gästewohnung aus Richtung Bahnhof kommend erreicht.

ÜBERNACHTUNGSKOSTEN*

1. Nacht	ab der 2. Nacht
115,50 €	49,50 €

Hund pro Nacht: 11,- €

* inkl. MwSt. und Endreinigungspauschale, Preis: Stand 01/2023

KONTAKT

Team Kundenservice

Telefon: 03 45/53 00-181

kundenservice@frohe-zukunft.de

www.gaestewohnung-halle.de

FROHE ZUKUNFT

Wohnungsgenossenschaft eG

www.frohe-zukunft.de



GÄSTEWOHNUNG

Kirchnerstraße 15/WE 1

Kirchnerstraße 15, 06112 Halle (Saale)



ZIMMER 3	PERS. max. 6	GRÖSSE 56 m ²	ETAGE 1.0G
----------	--------------	--------------------------	------------

AUSSTATTUNG Die Wohnung verfügt über eine voll ausgestattete Küche, ein Bad mit Dusche, ein Schlafzimmer sowie eine Schlafcouch im Wohnzimmer. Bettwäsche und Handtücher inklusive; Nichtraucher; Haustiere auf Anfrage erlaubt.

LAGE Zentraler geht es nicht! Binnen weniger Minuten haben Sie unsere Gästewohnung aus Richtung Bahnhof kommend erreicht.

ÜBERNACHTUNGSKOSTEN*

1. Nacht	ab der 2. Nacht
126,50 €	60,50 €

Hund pro Nacht: 11,- €

* inkl. MwSt. und Endreinigungspauschale, Preis: Stand 01/2023

KONTAKT

Team Kundenservice

Telefon: 03 45/53 00-181

kundenservice@frohe-zukunft.de

www.gaestewohnung-halle.de

FROHE ZUKUNFT

Wohnungsgenossenschaft eG

www.frohe-zukunft.de



GÄSTEWOHNUNG

Friedrich-Hesekiel-Straße

Friedrich-Hesekiel-Straße 10, 06132 Halle (Saale)



ZIMMER 2	PERS. max. 4	GRÖSSE 41 m ²	ETAGE 1. OG
----------	--------------	--------------------------	-------------

AUSSTATTUNG Die Wohnung verfügt über eine voll ausgestattete Küche, ein Bad mit Dusche, ein Schlafzimmer sowie eine Schlafcouch im Wohnzimmer. Pkw-Stellplätze finden Sie direkt im Wohngebiet. Bettwäsche und Handtücher inklusive; Nichtraucher; Haustiere auf Anfrage erlaubt.

LAGE Unsere gemütlich eingerichtete Gästewohnung hat eine sehr gute Verkehrsanbindung ins Zentrum der Stadt.

Bitte erkundigen Sie sich für alle Wohnungen nach der maximal zulässigen Gästezahl.

ÜBERNACHTUNGSKOSTEN*

1. Nacht	ab der 2. Nacht
104,50 €	49,50 €
<i>Hund pro Nacht: 11,- €</i>	

* inkl. MwSt. und Endreinigungspauschale, Preis: Stand 01/2023

KONTAKT

Team Kundenservice

Telefon: 03 45/53 00-181

kundenservice@frohe-zukunft.de

www.gaestewohnung-halle.de

FROHE ZUKUNFT

Wohnungsgenossenschaft eG

www.frohe-zukunft.de





Hauptstadt mit Charme

Groß, grün, trendig

Kunst, Kultur, Geschichte und die neuesten Trends – in Berlin gibt es alles im Überfluss. Wie ein Magnet wirkt das auf Künstler und Kreative aus aller Welt, die seit Jahren an die Spree strömen und die Stadt noch vielfältiger machen.

Sehenswertes

Die berühmtesten Wahrzeichen der Stadt wie das Brandenburger Tor, der Fernsehturm und der Reichstag stehen beim ersten Besuch der Hauptstadt sicher auf Ihrer Liste. Ebenfalls sehenswert: der Berliner Dom, das Rote Rathaus am Alexanderplatz, das Schloss Charlottenburg, die Gedächtniskirche und der Deutsche sowie der Französische Dom am Gendarmenmarkt.

Geschichte atmen

Mehr über Berlins jüngste wechselvolle Geschichte erfahren Sie am Checkpoint Charlie, am Holocaust-Mahnmal, im Bendlerblock und im DDR-Museum. An verschiedenen Stellen im Stadtgebiet können Sie außerdem Überreste der Mauer besichtigen.

Kunst, Museen und Architektur

Allein auf der Museumsinsel und am Kulturforum lassen sich ganze Tage verbringen. Aber auch abseits der bekannten Kulturstätten warten wahre Perlen wie das Museum Berggruen in Charlottenburg mit einer renommierten Sammlung von Kunstwerken der klassischen Moderne oder das Brücke-Museum am Grunewald, das der wegweisenden Arbeit der expressionistischen Künstlergruppe „Brücke“ gewidmet ist.

Ebenfalls empfehlenswert: kreatives Musiktheater in der Neuköllner Oper; das Mehringhof-Theater mit erstklassigem Kabarett, versteckt in einem Kreuzberger Hinterhof; das Prime Time Theater im Wedding (Tipp: die weltweit erste Theater-Sitcom „Gutes Wedding, schlechtes Wedding“). Das Amphitheater im Monbijoupark, in dem jeden Sommer vor wunderschöner Kulisse und unter freiem Himmel gespielt wird.

Bringen Sie Zeit mit!

Berlin hat noch viel mehr zu bieten: Erkunden Sie den Berliner Zoo oder den Tierpark, wagen Sie eine Exkursion in die Berliner Unterwelten, besuchen Sie den ehemaligen Flughafen Tempelhof, wo zwischen Terminals und Start- und Landebahnen ein riesiges Freizeitgelände entstanden ist, bummeln Sie durch die Hackeschen Höfe, das KaDeWe oder über einen der zahlreichen Flohmärkte der Stadt.

Grüne Metropole

Sie lieben es grün? Auch dann sind Sie in Berlin richtig: 40 Prozent des Berliner Stadtgebiets sind Grünflächen und Gewässer. Im Tiergarten, in „Klein-Venedig“ an der Havel in Spandau, auf der Pfaueninsel oder im Treptower Park mit dem angrenzenden Plänterwald sind Sie ganz nah an der Natur.

Noch nicht genug gesehen?

Mit der S-Bahn sind Sie in knapp einer Dreiviertelstunde in Potsdam. Neben Schloss Sanssouci und seinen weitläufigen Parkanlagen gibt es in der UNESCO Weltkulturerbe-Stadt noch viel mehr zu sehen: etwa das Holländische Viertel, die russische Kolonie Alexandrowka, die Schiffbauergasse, das Stadtschloss oder den Filmpark Babelsberg.

„Ein Ausflug in Köpenicks seen- und waldreiche Umgebung lohnt sich zu jeder Jahreszeit. Durch die weitläufigen Kanonen- und Müggelberge zieht es uns oft zum historischen Wirtshaus »Schmetterlingshorst« am Langen See. Hier stärken wir uns mit einem Imbiss und bewundern die exotische Schmetterlingssammlung. Wer will, erfrischt sich im Sommer noch mit einem Sprung in die kühle Dahme.“

Regina Rudek
Mitarbeiterin,
BWV zu Köpenick eG

GÄSTEWOHNUNG**Kormoranweg**

Kormoranweg 34a, 12351 Berlin (Neukölln)



ZIMMER 2 | PERS. max. 4 | GRÖSSE 50 m² | ETAGE Sout.

AUSSTATTUNG Dieses komfortable Apartment im Souterrain ist in freundlichen Farben gestaltet. Abgerundet wird das Angebot durch eine moderne Küche und ein Bad mit ebenerdiger Dusche. Bettwäsche und Handtücher sind mitzubringen. Nichtraucher, Haustiere nach Rücksprache.

LAGE Die Gästewohnung liegt zentral im Bezirk Neukölln. Öffentliche Verkehrsmittel finden Sie direkt vor der Tür.

Bescheid gem. ZwVSG, Registriernummer:

08/Z/ZA/003803-16

ÜBERNACHTUNGSKOSTEN*

1. Nacht	jede weitere Nacht	Rabatt/pro Nacht**
77,- €	43,- €	3,- €

* inkl. MwSt., Citytax und Endreinigung

** Rabatt für Mitglieder der Baugenossenschaft IDEAL

KONTAKT**Zentrale**

Telefon: 0 30/60 99 01 – 0
info@bg-ideal.de

Baugenossenschaft IDEAL eG
www.bg-ideal.de

BAUGENOSSENSCHAFT
IDEAL

... mehr als ideales Wohnen

GÄSTEWOHNUNGEN

Lichtenrade WE1 und WE2

Nahariyastraße 36, 12309 Berlin (Lichtenrade)



WE 1

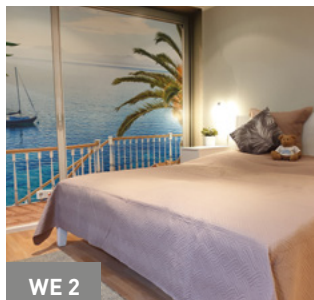

WE 2

ZIMMER 1 | PERS. max. 2 | GRÖSSE 20 m² | ETAGE EG

AUSSTATTUNG 2 Wohneinheiten (direkt nebeneinander). Die beiden gemütlichen Wohnungen liegen ebenerdig direkt nebeneinander. Jeweils ein Raum mit Doppelbett und kleiner ausgestatteter Küchenzeile, Bad mit Dusche. Bettwäsche und Handtücher sind mitzubringen. Nichtraucher, Haustiere nach Rücksprache.

LAGE Restaurants und Einkaufsmöglichkeiten sind fußläufig zu erreichen. Die Busanbindung zur S-Bahn ist wenige Schritte entfernt.

Bescheid gem. ZwVSG, Registriernummer:

WE 1: 07/Z/ZA/001656-1
WE 2: 07/Z/ZA/001657-16

ÜBERNACHTUNGSKOSTEN*

1. Nacht	jede weitere Nacht	Rabatt/pro Nacht**
66,- €	32,- €	3,- €

* inkl. MwSt., Citytax und Endreinigung
** Rabatt für Mitglieder der Baugenossenschaft IDEAL

KONTAKT

Zentrale
Telefon: 0 30/60 99 01 – 0
info@bg-ideal.de

Baugenossenschaft IDEAL eG
www.bg-ideal.de



GÄSTEWOHNUNG

Albrechtstraße

Albrechtstraße 48 d, 12103 Berlin (Tempelhof)



ZIMMER 1 | PERS. max. 2 | GRÖSSE 34 m² | ETAGE EG

AUSSTATTUNG Die sympathische Gästewohnung ist komplett eingerichtet, mit einer gut ausgestatteten Küchenzeile, die Selbstversorgung ermöglicht. Im kombinierten Wohn-/Schlafraum können 2 Erwachsene und 2 Kinder auf Schlafcouchen übernachten. TV- und Hi-Fi-Anlage, WLAN. Das Badezimmer verfügt über eine Duschkabine. Bettwäsche, -laken, Hand- und Geschirrtücher sind bitte mitzubringen. Nichtraucher, keine Haustiere.

LAGE Die Wohnung grenzt direkt an einen kleinen Park an, fußläufige Entfernung zum belebten Tempelhofer Damm mit zahlreichen Einkaufsmöglichkeiten. Die U-Bahnstationen Alt-Tempelhof und Kaiserin-Augusta-Straße sind wenige Minuten entfernt. Ideale Ausgangsbasis zur Erkundung von Berlins Sehenswürdigkeiten. Erholung im Grünen sind in den nahen Parkanlagen rund um den Klarensee möglich.

ÜBERNACHTUNGSKOSTEN*

1. Nacht	jede weitere Nacht
80,- €	55,- €

Wochenendtarif Freitag – Montag 145,- €

* inkl. MwSt. und Endreinigung

KONTAKT

Christine Slotosch und Heidrun Bischoff
Telefon: 0 30/7 23 80 – 640
0 30/7 23 80 – 881
gaestewohnungen@bwv-zk.de

Beamten-Wohnungs-Verein
zu Köpenick eG
www.bwv-zk.de



GÄSTEWOHNUNG

Buchstraße

Buchstraße 3, 13353 Berlin (Wedding)



ZIMMER 1 | PERS. max. 2 | GRÖSSE 44 m² | ETAGE EG

HINWEIS Ein weiteres Schlafzimmer (15 m²) kann bei Bedarf hinzugebucht werden (2 Personen).

AUSSTATTUNG Die Wohnung verfügt über einen abgetrennten Schlafbereich. Die Wohnküche ist ausgestattet mit Herd, Backofen, Kaffeemaschine, Wasserkocher und Toaster. Bettwäsche und Handtücher sind inklusive. Nichtraucher, keine Haustiere.

LAGE Die Wohnung liegt fußläufig zur U-Bahn-Station Amrumer Straße (U9) und zur S-Bahn-Station Westhafen (S41, S42). Zur Stadtautobahn A 100 sind es wenige Autominuten.

ÜBERNACHTUNGSKOSTEN*

1. Nacht	jede weitere Nacht
110,- €	50,- €
Zusatzzimmer (zzgl.)	
1. Nacht	jede weitere Nacht
65,- €	35,- €

* inkl. MwSt. und Endreinigung (60,- €, Zusatzzimmer 30,- €)

KONTAKT

Daniela Rietz

Telefon: 0 30 / 30 30 2 – 115
gaestewohnung@1892.de

Berliner Bau- und Wohnungsgenossenschaft von 1892 eG
www.1892.de



GÄSTEWOHNUNG

Haeselerstraße

Haeselerstraße 3, 14050 Berlin (Charlottenburg)

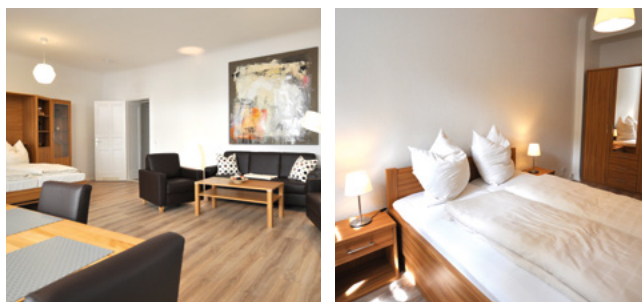

ZIMMER 2 | PERS. max. 4 | GRÖSSE 72 m² | ETAGE EG

AUSSTATTUNG Die Wohnung verfügt über ein separates Schlafzimmer und ein Schrankbett für 2 Personen im Wohnzimmer. Die Küche ist ausgestattet mit einem 2-Platten-Kochfeld, Kaffeemaschine, Wasserkocher und Toaster. Bettwäsche und Handtücher sind inklusive. Nichtraucher, keine Haustiere.

LAGE Die Wohnung liegt in der Nähe des Funkturms/Messegeländes, wenige Gehminuten von der U-Bahn-Station Kaiserdamm (U2) und der S-Bahn-Station Westend (S41, S42, S46) entfernt. Zur Stadtautobahn A 100 ist es eine Autominute.

ÜBERNACHTUNGSKOSTEN*

1. Nacht	jede weitere Nacht
130,- €	70,- €

* inkl. MwSt. und Endreinigung (60,- €)

KONTAKT

Daniela Rietz

Telefon: 0 30 / 30 30 2 – 115
gaestewohnung@1892.de

Berliner Bau- und Wohnungsgenossenschaft von 1892 eG
www.1892.de



GÄSTEWOHNUNG
Sickingenstraße

Sickingenstraße 8 I, 10553 Berlin (Tiergarten)



ZIMMER 2 | **PERS. max. 3** | **GRÖSSE 45 m²** | **ETAGE EG**

AUSSTATTUNG Die behindertenfreundliche Wohnung verfügt über ein Einzelbett im Schlafzimmer und ein Doppelbett sowie eine Couch im Wohnzimmer. Die Küche ist ausgestattet mit einem 2-Platten-Kochfeld, Kaffeemaschine, Wasserkocher und Toaster. Bettwäsche und Handtücher sind inklusive. Nichtraucher, keine Haustiere.

LAGE Die Wohnung liegt unweit der S-Bahn-Station Beusselstraße. Gute Anbindung an den ÖPNV, diverse Einkaufsmöglichkeiten fußläufig.

ÜBERNACHTUNGSKOSTEN*

1. Nacht	jede weitere Nacht
115,- €	55,- €

* inkl. MwSt. und Endreinigung (60,- €)

KONTAKT

Daniela Rietz
Telefon: 0 30 / 30 30 2 – 115
gaestewohnung@1892.de

Berliner Bau- und Wohnungs-
genossenschaft von 1892 eG
www.1892.de



GÄSTEWOHNUNG
Altglienicke

Schönefelder Chaussee 231, 12524 Berlin



ZIMMER 3 | **PERS. max. 6** | **GRÖSSE 66 m²** | **ETAGE 2.0G**

AUSSTATTUNG Komplett eingerichtete Wohnung, voll ausgestattete Küche, Bad, 2 Schlafräume, Loggia; Bettwäsche und Handtücher sind optional zubuchbar. Nichtraucher, keine Haustiere.

LAGE Parkflächen in direkter Nähe, sehr gute Anbindung an den öffentlichen Nahverkehr, gegenüber der Gästewohnung ist ein Landschaftspark. Viele Einkaufsmöglichkeiten in direkter Nähe. 10 Minuten bis zum Flughafen Schönefeld, zur Stadtautobahn Auf- und Abfahrt Schönefeld-Nord sind es nur 500 m.

ÜBERNACHTUNGSKOSTEN*

Personenanzahl	1. Nacht	jede weitere Nacht
1 bis 2	90,- €	40,- €
3 bis 4	90,- €	60,- €
5 bis 6	100,- €	70,- €

Bettwäsche und Handtücher optional: 10,- €/Person

Zusätzlich 5% des Übernachtungspreises als City-Tax Berlin (Übernachtungssteuer)

* inkl. MwSt. und Endreinigung

KONTAKT

Frank Nötzelmann
Telefon: 0 30/67 2 92 – 37
mobil: 0176/39 25 99 72
frank_noetzelmann@gmx.de

Wohnungsgenossenschaft Altglienicke eG
www.wg-altglienicke.de





Zwischen Nonnenstein & Totenkopf



Vielseitige Widukind-Stadt

Zwischen dem Teutoburger Wald und dem Wiehengebirge liegt die „heimliche Hauptstadt“ der Ferienregion Wittekindsland. In Enger wirkte im 8. Jahrhundert der Sachsenherzog Widukind – auch Wittekind genannt.

Sehenswürdigkeiten

Widukind ist sagenumwoben: Karl dem Großen soll er im Krieg erbitterten Widerstand geleistet haben, viel mehr über ihn ist jedoch nicht überliefert. In der Stadt, deren Namenspatron er ist, wird seine Legende natürlich besonders am Leben erhalten. Schauen Sie doch im Widukind Museum vorbei und erfahren Sie mehr über den Mythos, der ihn seit dem Mittelalter umgibt.

Das Wahrzeichen der Stadt, die Liesbergmühle, sehen Sie schon von Weitem. Sie liegt auf einer Anhöhe, von der Sie einen traumhaften Ausblick auf die Stadt und die Umgebung genießen können. Ebenfalls sehr sehenswert sind der Kirchenrundling, Engers Kirchplatz, der kreisrund mit denkmalgeschützten Häusern bebaut ist, der Widu-

kind-Brunnen und die Stiftskirche, in der sich auch Widukinds Grabmal befindet, sowie die Sattelmeier-Höfe, prächtige Bauerngehöfte, deren Besitzer der Sage nach Mitstreiter des Herzogs waren.

„KulTour“

Der ausgeschilderte Rad- und Wanderweg führt Sie entlang aller Sehenswürdigkeiten. Kleinbahnmuseum und Gerbereimuseum sind einen Abstecher wert. Tipp: Neben der Liesbergmühle gibt es einen Picknickplatz, der sich perfekt für eine kleine Rast eignet.

Feste und Veranstaltungen

Egal, wann Sie Enger besuchen – Langeweile kommt hier nicht auf. Das Kirschblütenfest mit dem Kinderflohmarkt im Frühjahr, das alle zwei Jahre stattfindende Musikfestival „CANTart“ im Sommer, die „Klangwelten“ mit ganzjährigem Veranstaltungskalender oder der „Adventsbummel“ in der Vorweihnachtszeit sorgen für Abwechslung und neue Eindrücke. Den bezaubernden Anblick der

winterweißen Märchenlandschaft, in die der Hügel am Widukind Museum dank mehrerer Kubikmeter Kunstschnee verzaubert wird, werden Sie so schnell nicht vergessen. Und wer mag, kann sich hier beim Rodeln richtig austoben.

In der Umgebung

Enger liegt in einer reizvollen Gegend, die zahlreiche Ziele für Ausflüge bietet: Nicht weit ist es beispielsweise nach Bad Essen, zum prunkvollen Schloss Ippenburg mit seinem wunderschönen Blumengarten. Oder zur romantischen Diedrichsburg, die inmitten eines Wildschweinparks mit Lehrpfad in den Meller Bergen gelegen ist.

Auch die beiden größten Nachbarn Bielefeld (Seite 62) und Osnabrück mit zahlreichen Sehenswürdigkeiten, Museen und Freizeitangeboten haben Sie in weniger als einer Dreiviertelstunde mit dem Auto erreicht.

„Wie wäre es mit einem sportlichen Ausflug? Mit dem Rad sind Sie in anderthalb Stunden in Bad Oeynhausen. Auf dem Gelände »Aqua Magica«, einem Park zur Landesgartenschau 2000, gibt es einen tollen Hochseilgarten mit über einem Kilometer Kletterstrecke.“

Petra Eggert-Höfel
Vorstandsvorsitzende,
Bau- und Siedlungsgenossenschaft
für den Kreis Herford eG

GÄSTEWOHNUNG

Enger

Herforder Straße 15, 32130 Enger



ZIMMER 4 | PERS. max. 4 | GRÖSSE 75 m² | ETAGE 2.0G

AUSSTATTUNG Die Wohnung ist vollmöbliert und verfügt über eine voll ausgestattete Einbauküche. TV, WLAN, Bettwäsche und Handtücher sind inklusive. Nichtraucher, keine Haustiere.

LAGE Die Wohnung ist gut mit dem Auto und den öffentlichen Verkehrsmitteln zu erreichen. Das Naherholungsgebiet Hücker Moor erreichen Sie in 25 Minuten mit dem Fahrrad. Hier können Sie ausgedehnte Fahrradtouren machen oder bei einem Spaziergang die Natur genießen und den Alltag hinter sich lassen.

ÜBERNACHTUNGSKOSTEN*

Personenanzahl	1. Nacht	jede weitere Nacht
1 bis 2	125,- €	25,- €
3 bis 4	135,- €	35,- €

* inkl. MwSt. und Endreinigung

KONTAKT

Amelie Lohmeyer

Telefon: 0 52 23/92 91 – 26

amelie.lohmeyer@bauundsiedlungsgenossenschaft.de

**Bau- und Siedlungsgenossenschaft
für den Kreis Herford eG**

www.bauundsiedlungsgenossenschaft.de





Vielfältige Großstadt



Grün & Urban

„Bielefeld? Gibt's doch gar nicht!“ Diese Behauptung stammt aus der sogenannten Bielefeldverschwörung, die besagt, die Existenz der Stadt werde nur vorgetäuscht. Dabei hat die Großstadt am Teutoburger Wald wirklich einiges zu bieten. So viel, dass man selbstbewusst dagegenhalten kann: „Bielefeld? Da gibt's richtig viel!“

Für Wanderer, Läufer und Mountainbiker

Urbanes Flair bietet die größte Stadt der Region Ostwestfalen-Lippe mit ihren mehr als 33000 Einwohnern ebenso wie grüne Rückzugsorte – sogar innerhalb kürzester Zeit. Denn die Bielefelder Wälder, Parkanlagen und Agrarlandschaften verteilen sich so günstig, dass man zu Fuß praktisch in zehn Minuten im Grünen ist. Hier laden 762 Kilometer Wanderwege dazu ein, von Wanderern, Radlern und Spaziergängern erkundet zu werden.

Urbaner geht's auf dem Kesselbrink mitten im Zentrum zu: Hier haben die Bielefelder Stadtväter und -mütter ein besonderes Herz für die Jugend bewiesen und den

größten innerstädtischen Skatepark Europas geschaffen. Ein Blick auf die spektakulären Sprünge und Tricks der Skateboard- oder BMX-Fahrer lohnt sich. Wer es nach dieser Action ruhiger mag, geht in eines der 16 Museen der Stadt: vom Bauernhausmuseum über die Dr. Oetker Welt bis hin zur populären Bielefelder Kunsthalle mit vielen überregional beachteten Sonderausstellungen, die Museumslandschaft ist vielfältig und hält für jeden etwas bereit.

Genauso vielfältig ist auch die Musikszene. Wer es laut und voll mag, kommt jeden Frühsommer beim Campus-Festival auf dem Universitätsgelände mit bis zu 20000 (jungen) Konzertbesuchern auf seine Kosten. Es ist das größte Musik-Festival seiner Art in Deutschland. Deutlich kleiner und feiner ist dagegen die Bühne des Bunker Urnenwall, auf der unter anderem internationale und lokale Jazz-Musiker im wahrsten Sinne auf Augenhöhe mit dem Publikum spielen.

Mittelalter erleben

Die Sparrenburg ist Bielefelds Wahrzeichen und lädt jedes Jahr im Juli zu einer Zeitreise ins Mittelalter ein. Dann wird drei Tage lang das Sparrenburgfest gefeiert und Ritter, Knechte, Burgfräulein, Gaukler, Handwerksmeister und Minnesänger bevölkern die mächtige Festungsanlage. Es gibt Handwerksvorführungen, typische Leckereien aus jener Zeit, Live-Musik sowie eine Falknerei. Mit viel Liebe zum Detail lassen die Akteure das Mittelalter lebendig werden.

Europäische Hauptstadt der Diakonie

Weniger bekannt, aber umso erwähnenswerter ist das soziale Engagement, das aus der Stadt kommt: Vor mehr als 150 Jahren beschritt Pastor Bodelschwingh neue Wege in der Betreuung und Versorgung kranker, alter, wohnungsloser und bedürftiger Menschen. Heute gehören die v. Bodelschwingschen Stiftungen Bethel und das Evangelische Johanneswerk mit 20000 Mitarbeitern zu den größten diakonischen Einrichtungen und machen Bielefeld zur europäischen Hauptstadt der Diakonie.

„Versteckt in einem Hinterhof im Bielefelder Spinnereiviertel lädt das Museum Wäschefabrik zu einer Zeitreise ein: Hier blieb alles unverändert und man taucht ein in die Lebenswelt des vergangenen Jahrhunderts! Ein kleines stadtnahes Museum mit ganz viel Atmosphäre.“

Gabriele Siegeroth
Mitarbeiterin
Baugenossenschaft Freie Scholle eG

GÄSTEWOHNUNG

Citynah

Wilbrandstraße 26, 33604 Bielefeld



ZIMMER 2 | PERS. max. 2 | GRÖSSE 63 m² | ETAGE EG

AUSSTATTUNG Die kleine gemütliche und barrierefreie Gästewohnung verfügt über eine Küche, ein Wohnzimmer, ein Schlafzimmer und ein Tageslichtbad. Bettwäsche und Handtücher sind inklusive. Nichtraucher, keine Haustiere.

LAGE Die Wohnung ist verkehrsgünstig östlich vom Stadtzentrum gelegen, diverse Einkaufsmöglichkeiten sind fußläufig zu erreichen.

ÜBERNACHTUNGSKOSTEN*

1. Nacht 1 bis 2 Personen	jede weitere Nacht 1 bis 2 Personen
------------------------------	--

80,- €

60,- €

Wochensonderpreise auf Anfrage

* inkl. MwSt. und Endreinigung

KONTAKT

Gabriele Siegeroth
Telefon: 05 21/89 25 25
wab@freie-scholle.de

**Baugenossenschaft
Freie Scholle eG**
www.freie-scholle.de



GÄSTEWOHNUNG im Quartier

Vogtweg 4 a, 33607 Bielefeld



ZIMMER 2 | PERS. max. 4 | GRÖSSE 63 m² | ETAGE EG

AUSSTATTUNG Barrierearme Gästewohnung mit kleiner Küche, Bad, Wohn- und Schlafzimmer (1x mit Doppelbett, 1x mit Schlafsofa). Bettwäsche und Handtücher sind inklusive. Nichtraucher, keine Haustiere.

LAGE Die Wohnung liegt in einer ruhigen Seitenstraße; eine Busverbindung ist in der Nähe, sodass Sie bequem in die Innenstadt gelangen können. Einkaufsmöglichkeiten sind fußläufig zu erreichen.

ÜBERNACHTUNGSKOSTEN*

1. Nacht 1 bis 2 Personen	jede weitere Nacht	pro Nacht jede weitere Person
80,- €	60,- €	10,- €
<i>Wochensonderpreise auf Anfrage</i>		

* inkl. MwSt. und Endreinigung

KONTAKT

Gabriele Siegeroth
Telefon: 05 21/89 25 25
wab@freie-scholle.de

**Baugenossenschaft
Freie Scholle eG**
www.freie-scholle.de



GÄSTEWOHNUNG in zentraler Lage

Albert-Schweitzer-Straße 9 a, 33613 Bielefeld



ZIMMER 2,5 | PERS. max. 5 | GRÖSSE 55 m² | ETAGE 1.0G

AUSSTATTUNG Die Gästewohnung verfügt über ein Wohnzimmer mit Essplatz und Schlafsofa für 2 Personen, ein Schlafzimmer mit Doppelbett, einen kleinen Schlafrum mit Einzelbett, Küche, Bad und Balkon. Bettwäsche und Handtücher sind inklusive. Nichtraucher, keine Haustiere.

LAGE Die Wohnung liegt ruhig, aber dennoch zentral. Eine Straßenbahnhaltestelle ist fußläufig zu erreichen, sodass Sie bequem in die Innenstadt gelangen können. Auch ein Einkaufszentrum für Ihre Einkäufe ist in der Nähe.

ÜBERNACHTUNGSKOSTEN*

1. Nacht 1 bis 2 Personen	jede weitere Nacht	pro Nacht jede weitere Person
80,- €	60,- €	10,- €
<i>Wochensonderpreise auf Anfrage</i>		

* inkl. MwSt. und Endreinigung

KONTAKT

Gabriele Siegeroth
Telefon: 05 21/89 25 25
wab@freie-scholle.de

**Baugenossenschaft
Freie Scholle eG**
www.freie-scholle.de



**GÄSTEWOHNUNG
in Uninähe**

Julius-Leber-Straße 16, 33615 Bielefeld



ZIMMER 1 | **PERS. max. 2** | **GRÖSSE 45 m²** | **ETAGE 1.0G**

AUSSTATTUNG Die kleine gemütliche Gästewohnung verfügt über ein Wohn-/Schlafzimmer, eine Küche mit Sitzgelegenheit, ein Bad mit Wanne sowie eine Loggia. Bettwäsche und Handtücher sind inklusive. Nichtraucher, keine Haustiere.

LAGE Die Wohnung ist ruhig gelegen. Sie hat mit der Straßenbahn eine gute Anbindung in die Innenstadt. Einkaufsmöglichkeiten sind fußläufig erreichbar.

ÜBERNACHTUNGSKOSTEN*	
1. Nacht 1 bis 2 Personen	jede weitere Nacht 1 bis 2 Personen
80,- €	60,- €
<i>Wochensonderpreise auf Anfrage</i>	
* inkl. MwSt. und Endreinigung	

KONTAKT
Gabriele Siegeroth
Telefon: 05 21/89 25 25
wab@freie-scholle.de

Baugenossenschaft
Freie Scholle eG
www.freie-scholle.de



**GÄSTEWOHNUNG
im Grünen**

Heinrich-Forke-Straße 5, 33609 Bielefeld

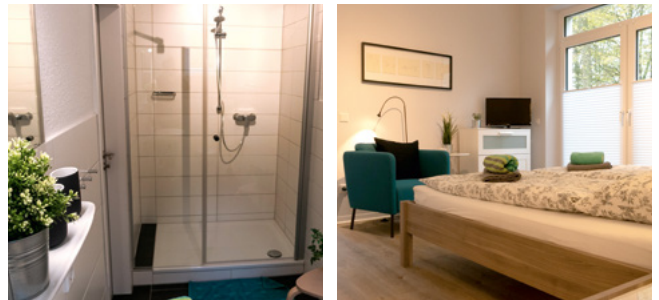

ZIMMER 2 | **PERS. max. 4** | **GRÖSSE 44 m²** | **ETAGE EG**

AUSSTATTUNG Diese gemütliche Gästewohnung befindet sich im Bielefelder Osten. Mit einem Schlafzimmer und Wohnzimmer mit Schlafgelegenheit bietet sie viel Platz. Eine Küche und Bad mit Dusche sind selbstverständlich vorhanden. Bettwäsche und Handtücher sind inklusive. Nichtraucher, keine Haustiere.

LAGE Die Wohnung ist sehr ruhig und direkt an dem Waldstück „Heeper Fichten“ gelegen. Hier können Sie bei erholsamen Spaziergängen die traumhafte Natur genießen und abschalten.

ÜBERNACHTUNGSKOSTEN*		
1. Nacht 1 bis 2 Personen	jede weitere Nacht 1 bis 2 Personen	pro Nacht jede weitere Person
80,- €	60,- €	10,- €
<i>Wochensonderpreise auf Anfrage</i>		
* inkl. MwSt. und Endreinigung		

KONTAKT
Gabriele Siegeroth
Telefon: 05 21/89 25 25
wab@freie-scholle.de

Baugenossenschaft
Freie Scholle eG
www.freie-scholle.de



GÄSTEWOHNUNG mit guter Anbindung

Innstraße 33, 33689 Bielefeld



ZIMMER 2 | PERS. max. 4 | GRÖSSE 65 m² | ETAGE 1. OG

AUSSTATTUNG Die barrierefreie Gästewohnung verfügt über ein Wohnzimmer (Schlafcouch), eine praktisch ausgestattete Küche, ein Bad sowie ein Schlafzimmer (Doppelbett). Bettwäsche und Handtücher sind inklusive. Nichtraucher, keine Haustiere.

LAGE Die Wohnung befindet sich in einer kleinen Siedlung der Baugenossenschaft in der Sennestadt, ruhig im Grünen. Hier können Sie sich vom Alltag erholen. Der Bahnhof Sennestadt und Einkaufsmöglichkeiten sind fußläufig zu erreichen.

ÜBERNACHTUNGSKOSTEN*

1. Nacht 1 bis 2 Personen	jede weitere Nacht	pro Nacht jede weitere Person
80,- €	60,- €	10,- €

Wochensonderpreise auf Anfrage

* inkl. MwSt. und Endreinigung

KONTAKT

Gabriele Siegeroth

Telefon: 05 21/89 25 25

wab@freie-scholle.de

Baugenossenschaft

Freie Scholle eG

www.freie-scholle.de





Bundesligareif mit Geschichte

Sportfreunden fällt bei Lemgo bestimmt gleich Handball ein: Die Mannschaft vom TBV Lemgo spielt in der 1. Bundesliga.

Ansonsten geht es in der Alten Hansestadt Lemgo, die inmitten der idyllischen Wald- und Hügellandschaft des Lipper Berglandes liegt, gemütlich zu.

Alte Hansestadt

Die fast 900-jährige Geschichte ist hier spürbar – befinden sich im Stadtbild doch noch zahlreiche historische Gebäude, gut erhaltene Patrizierhäuser und Denkmäler wie die Alte Abtei oder das Junkerhaus, das mit aufwendiger Bauernornamentik verziert ist.

Zu einem der beeindruckendsten Profanbauten der Stadt gehört das Rathaus mit dem Apothekenerker, einem kunstvoll dekorierten Anbau, der wichtige Größen der Medizin- und Pharmaziegeschichte zeigt. Ebenfalls im historischen Stadtkern befinden sich die Kirchen

St. Marien und St. Nicolai, deren ungleiche Türme sofort ins Auge fallen.

In der Nachbarschaft steht das Hexenbürgermeisterhaus, das mit seiner repräsentativen Fassadengestaltung ein herausragendes Zeugnis der Weserrenaissance ist. Heute hat hier das Städtische Museum Lemgo seinen Sitz, in dem Besuchern mit facettenreichen Ausstellungsstücken Einblick in die Lemgoer Vergangenheit gewährt wird.

Naturpark Teutoburger Wald

Machen Sie unbedingt einen Abstecher in die Umgebung: Im Teutoburger Wald finden Sie die Externsteine, eine markante Felsformation von bis zu 35 Metern Höhe. Von dort können Sie zum Hermannsdenkmal wandern, der mit insgesamt 53 Metern höchsten Statue Deutschlands. Sie zeigt den Cheruskerfürsten Arminius und erinnert an die Varusschlacht der Germanen gegen die Römer im 9. Jahrhundert.

Ausflugsziele in der Umgebung

In einer halben Autostunde gelangen Sie zur Gartenschau Bad Lippspringe. Diese Top-Adresse für Liebhaber von Blumen, Gärten und Parks ist aus der sehr erfolgreichen Landesgartenschau 2017 hervorgegangen. In direkter Anbindung an die Innenstadt vereint das Gelände farbenfrohe Blumen und kreative Gärten im Kaiser-Karls-Park mit dem besonderen Zauber einer gewachsenen Kulisse im Waldpark. Ebenfalls nicht weit ist Bielefeld (Seite 62): Die grüne Großstadt am Teutoburger Wald lädt zum Shoppen und Bummeln ein.

Sehenswert sind auch die historischen Altstädte von Bad Salzuflen, Detmold oder Blomberg sowie das Kaiser-Wilhelm-Denkmal an der Porta Westfalica.

Unterwegs mit der Familie

Lemgo und Umgebung bieten vielfältige Angebote für Familien: Badespaß in den Freizeitbädern „Eau-Le“ und „VitaSol“; Sportliches auf vier Rädern im Automuseum „d. kleine Lemgoer“; tierische Erlebnisse in der Adlerwarte Berlebeck, dem Allwetterzoo Münster, dem Vogelpark Heiligenkirchen und dem Safaripark Stukenbrock sowie zahlreiche abwechslungsreiche Freizeit- und Erlebnisparks.

„Ob das Lokal Stadtlicht am Marktplatz, eine klassische Pizza in der Zündkerze oder der traditionelle lippische Pickert aus der Bio-Bäckerei – Lemgo hat nicht nur Handball und Geschichte, sondern auch Kulinarisches zu bieten.“

Andreas Riepe
Leiter Öffentlichkeitsarbeit,
Wohnbau Lemgo eG

GÄSTEWOHNUNG

Schillerstraße

Schillerstraße 4, 32657 Lemgo



ZIMMER 3

PERS. max. 4

GRÖSSE 55 m²

ETAGE 2. OG

AUSSTATTUNG Die Wohnung verfügt über zwei Schlafzimmer mit Doppelbett, eine große Wohnküche sowie ein Duschbad. WLAN, Bettwäsche und Handtücher sind inklusive. Nichtraucher. Haustiere können nach Absprache mitgebracht werden.

LAGE Die Wohnung liegt in der Nähe vom Stadtzentrum, eine Bushaltestelle befindet sich direkt vor dem Haus. Diverse Einkaufsmöglichkeiten sind fußläufig zu erreichen.

ÜBERNACHTUNGSKOSTEN*

pro Nacht**

55,- €

* inkl. MwSt. und Endreinigung

** Mindestaufenthalt 2 Nächte

KONTAKT

Luisa Willert

Telefon: 0 52 61 / 25 99-0

willert@wohnbau-lemgo.de

Wohnbau Lemgo eG
www.wohnbau-lemgo.de



WOHNBAU
LEMG O e G

GÄSTEWOHNUNG
Geschwister-Scholl-Straße

Geschwister-Scholl-Straße 21/23, 32657 Lemgo



ZIMMER 2 | **PERS. max. 4** | **GRÖSSE 43 m²** | **ETAGE EG**

AUSSTATTUNG Die barrierearme Wohnung verfügt über ein Schlafzimmer mit Doppelbett, ein Wohnzimmer mit Schlafcouch sowie eine voll ausgestattete Küche. WLAN, Bettwäsche und Handtücher sind inklusive. Nichtraucher. Haustiere können nach Absprache mitgebracht werden.

LAGE Die Wohnung liegt zentrumsnah, eine Bus- und Bahnhaltestelle finden Sie direkt vor dem Haus. Diverse Einkaufsmöglichkeiten sind fußläufig zu erreichen.

ÜBERNACHTUNGSKOSTEN*

pro Nacht**
55,- €

* inkl. MwSt. und Endreinigung
** Mindestaufenthalt 2 Nächte

KONTAKT
Luisa Willert
Telefon: 0 52 61/25 99-0
willert@wohnbau-lemgo.de

Wohnbau Lemgo eG
www.wohnbau-lemgo.de



GÄSTEWOHNUNG
Hinter den Pösten

Hinter den Pösten 2, 32657 Lemgo

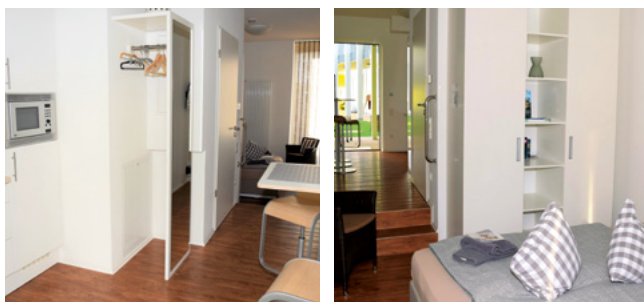

ZIMMER 1,5 | **PERS. max. 2** | **GRÖSSE 28 m²** | **ETAGE EG**

AUSSTATTUNG Das Schlafzimmer mit Doppelbett und der Eingangs- und Küchenbereich mit hochwertiger, voll ausgestatteter Küchenzeile sind offen miteinander verbunden, Terrasse und WLAN vorhanden, Bettwäsche und Handtücher sind inklusive. Nichtraucher. Haustiere können nach Absprache mitgebracht werden.

LAGE Die Wohnung liegt sehr zentrumsnah, eine Bushaltestelle befindet sich direkt vor dem Haus.

ÜBERNACHTUNGSKOSTEN*

1. Nacht	jede weitere Nacht
55,- €	30,- €

* inkl. MwSt. und Endreinigung

KONTAKT
Luisa Willert
Telefon: 0 52 61/25 99-0
willert@wohnbau-lemgo.de

Wohnbau Lemgo eG
www.wohnbau-lemgo.de



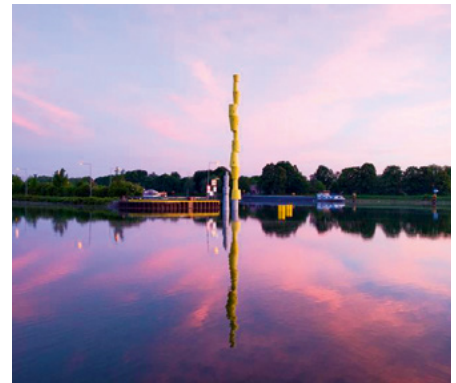

Das Zentrum des Ruhrpotts

Höchst wissenschaftlich erforscht und bestätigt: Der geografische Mittelpunkt des Ruhrgebiets liegt in Herne, genauer gesagt in Röhlinghausen, vor dem Haus in der Rolandstraße 49. Ein Granitfindling mit Tafel markiert die Stelle.

Altes neu entdecken

Die Industriegeschichte Hernes ist noch heute spürbar. Die Teutoburgia-Siedlung im Stadtteil Börnig wurde vor einhundert Jahren als Werkssiedlung für die gleichnamige Zeche gebaut. Diese ist schon seit Langem stillgelegt, die Siedlung jedoch wurde rekonstruiert und steht heute unter Denkmalschutz. Abwechslungsreich gestaltete Häuser, viel Grün, geschwungene Straßen und großzügige Plätze machen die Gartenstadtsiedlung zu einem echten Schmuckstück.

Die Flottmann-Hallen, in denen früher Bohrhämmer für den Bergbau gefertigt wurden, sind heute ein kreativer Ort für Künstler. Sowohl in den Innenräumen der Hallen

als auch auf dem Außengelände sind Ausstellungen zu sehen.

Im Museum für Archäologie können Sie unterirdisch auf Zeitreise gehen und im preisgekrönten Forscherlabor die verschiedenen Methoden erleben, mit denen Archäologen die Geschichte entschlüsseln.

Kunst und Kultur

Das Wasserschloss Strünkede gehört zu den schönsten Schlössern im Ruhrgebiet. Heute beherbergt es die kultur- und stadtgeschichtliche Sammlung des Emschertal-Museums. Im Innenhof finden Mittelalter- und Adventsmärkte, Konzerte, Open-Air-Kino und Sommertheater statt.

In die Zeche Unser Fritz 2/3, in der bis 1928 Kohle gefördert wurde, sind Künstler eingezogen. Sie arbeiten hier in eigenen Atelierräumen, es gibt Ausstellungen, Konzerte und Lesungen.

Lokalkolorit gibt's im Komödientheater „Mondpalast“ in Wanne-Eickel unter anderem im Stück „Ronaldo und Julia“, in dem – frei nach Shakespeare – die Liebe stärker ist als der Einfluss der beiden Familien, die aufgrund ihrer Treue zu verschiedenen Fußballvereinen verfeindet sind.

Auf und am Wasser

Anfang des 20. Jahrhunderts wurde der Rhein-Herne-Kanal für die Binnenschifffahrt als Verbindung zwischen Rhein und Dortmund-Ems-Kanal geschaffen. Hier fahren nicht nur große Frachter, sondern auch Privatboote und Fahrgastschiffe, mit denen Sie zahlreiche sehenswerte Ziele wie das Schiffshebewerk Henrichenburg oder den Kaisergarten in Oberhausen (Seite 77) ansteuern können.

Dem Vorhafen der Schleuse Herne-Ost haben die Herner, die sich hier gern zum Sonnen, Grillen und Angeln treffen, den bescheidenen Namen „Herner Meer“ gegeben.

Die Wege entlang des Wassers sind gut ausgebaut – ideal für Radtouren oder ausgiebige Spaziergänge. Nehmen Sie sich einen Picknickkorb mit und suchen Sie sich für die Rast ein ruhiges Plätzchen, von dem aus Sie die Schiffe vorbeiziehen sehen können.

Cranger Kirmes

Anfang August findet im Herner Stadtteil Crange das größte Volksfest Nordrhein-Westfalens statt. Auf dem Kirmesgelände am Rhein-Herne-Kanal reihen sich hunderte Fahrgeschäfte und Büdchen aneinander. Das Fest auf eine ungewöhnliche Art und Weise kennenlernen können Sie, wenn Sie ein „Crange-Erlebnis“ buchen, beispielsweise ein Picknick mit Aussicht im Riesenrad oder einen kulinarischen Rundgang über die Kirmes.

„Wenn Sie die Cranger Kirmes besuchen, empfehle ich Ihnen die Heckenwirtschaften: Viele Anwohner der Umgebung bauen ihre Innenhöfe zu kleinen Bars um, in denen man sich in familiärer Atmosphäre vom Trubel erholen kann.“

Petra Barth
Wohnungsverein Herne eG

GÄSTEWOHNUNG

In der Helle

In der Helle 6, 44623 Herne



ZIMMER 3 | PERS. max. 4 | GRÖSSE 45 m² | ETAGE EG

AUSSTATTUNG Das Apartment verfügt über ein Schlafzimmer mit zwei Einzelbetten, ein Kinderzimmer sowie ein Wohnzimmer mit einem Schlafsofa. Das Wohnzimmer ist zum voll ausgestatteten Küchen- und Essbereich hin offen. Das Badezimmer besitzt eine ebenerdige Dusche. Terrasse, Bettwäsche und Handtücher sind vorhanden. Nichtraucher, keine Haustiere.

LAGE Die Gästewohnung befindet sich in einer ruhigen Seitenstraße nahe der Herner Innenstadt. Die Fußgängerzone, Restaurants sowie öffentliche Verkehrsmittel sind fußläufig in etwa 10 Minuten erreichbar.

ÜBERNACHTUNGSKOSTEN*

ab 1. Nacht**

jede weitere Nacht

140,- €

40,- €

* inkl. MwSt. und 100,- € Endreinigungspauschale.
Ab der 3. Nacht kostet die Endreinigung 50,- €.

** Mindestaufenthalt 2 Nächte

KONTAKT

Petra Barth

Telefon: 0 23 23/9 94 91 – 12

petra.barth@wohnungsverein-herne.de

Wohnungsverein Herne eG
www.wohnungsverein-herne.de



GÄSTEWOHNUNG

Hölkeskampring

Hölkeskampring 31, 44625 Herne

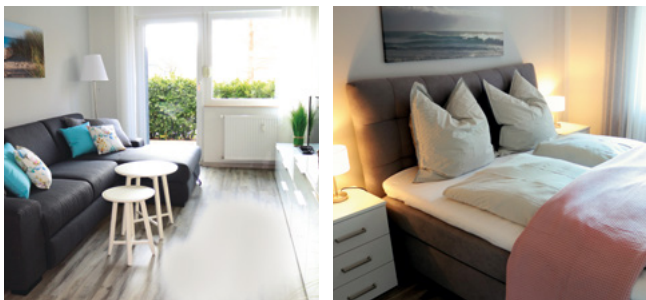

ZIMMER 3	PERS. max. 4	GRÖSSE 50 m ²	ETAGE EG
----------	--------------	--------------------------	----------

AUSSTATTUNG Modern eingerichtete Wohnung. Das Wohnzimmer ist mit einem Schlafsofa, das Schlafzimmer mit einem Boxspringbett ausgestattet. Komplett eingerichtete Küche mit Essbereich; Terrasse und Pkw-Stellplatz sind vorhanden. Das Badezimmer besitzt eine ebenerdige Dusche. Bettwäsche und Handtücher sind inklusive. Nichtraucher, keine Haustiere.

LAGE Zentral gelegen, von der Innenstadt mit Cafés und Einkaufsmöglichkeiten 10 Gehminuten entfernt. U-Bahn nach Bochum in der Nähe. Alle Autobahnen sind schnell zu erreichen. Also ein hervorragender Ausgangspunkt für Fahrten in die umliegenden Ruhrgebietsstädte.

ÜBERNACHTUNGSKOSTEN*

1. Nacht**

jede weitere Nacht

120,- €

40,- €

Kaution 100,- €

* inkl. MwSt. und Endreinigung

** Mindestaufenthalt 2 Nächte

KONTAKT

Zentrale

Telefon: 0 23 23/9 94 93 - 3

info@whs.de

Wohnungsgenossenschaft

Herne-Süd eG

www.whs.de





Schwarz-gelb & Grün

Von wegen graues Ruhrgebiet

Altes, Neues, viel Grün und natürlich „König Fußball“ schaffen Spannung und Abwechslung – Dortmund ist eine Stadt der Kontraste.

Altes

Während des Krieges wurde Dortmund stark zerstört. Die vier mittelalterlichen Kirchen St. Marien, St. Petri, St. Reinoldi und die Propsteikirche wurden wieder aufgebaut und können auf einem Rundgang durch Dortmunds Innenstadt erlaufen werden.

Als ehemaliger Standort von Kohle- und Stahlbau ist Dortmund heute Teil der „Route der Industriekultur“, die sehenswerte Punkte im Ruhrgebiet erschließt. In Dortmund: die „begehbare Großskulptur“ Kokerei Hansa mit Kohleturm und imposanter Maschinenhalle, die DASA Arbeitswelt Erlebnisausstellung und die Zeche Zollern, die dank ihrer prunkvollen Backsteinfassaden und dem opulenten Jugendstilportal auch „Schloss der Arbeit“ genannt wurde.

Neues

Im „Dortmunder U“, der ehemaligen Union-Brauerei, haben die Kreativen der Stadt Quartier bezogen. Auf insgesamt sieben Etagen ist ein „Zentrum für Kunst und Kreativität“ entstanden, in dem Künstler, Forscher und Talente aus der Kreativwirtschaft zusammenarbeiten und Ausstellungen, Filme, Workshops, Klangkunst und vieles mehr organisieren. Auch im „U“ zu Hause: das Museum Ostwall, das hauptsächlich moderne und zeitgenössische Kunst zeigt.

Grün

Von wegen „graues Ruhrgebiet“ – Dortmund besteht fast zur Hälfte aus Parkanlagen und Grünflächen. Machen Sie einen ausgedehnten Spaziergang im Botanischen Garten Rombergpark, im Fredenbaupark, Dortmunds ältestem Freizeitpark, durch den Westfalenpark, in dem auch das Rosarium mit über 3800 Rosensorten beheimatet ist, oder entlang des Phoenix-Sees, der inmitten der Stadt dort angelegt wurde, wo sich früher ein Stahlwerk befand.

Für Fußballfans

Wer das runde Leder liebt, für den ist natürlich eine Stadionführung durch das schwarz-gelbe „Zuhause“ des BVB 09 ein Muss. Highlight: das Borusseum, Museum des Dortmunder Traditionsvereins. Neben Historischem und Aktuellem aus der Welt des Fußballs gibt es hier Vereinsliedkaraoke, Spielekommentierung und Tischkicker.

Tipps

Im Café „Linie 403“ auf der Kampstraße genießen Sie Ihren Kaffee in einem originalen Straßenbahnwagen.

Wer kühl und blond bevorzugt, geht ins Brauerei-Museum im historischen Maschinenhaus der ehemaligen Hansa-Brauerei. Für eine Führung durch das Museum mit Blick in die aktive Actien-Brauerei und anschließender Bierverkostung sollten Sie sich vorher anmelden.

Hoch hinaus: Aus über 130 Metern Höhe haben Sie vom Fernsehturm, dem „Florian“, einen Rundumblick auf die Stadt.

„Auf ganz besondere Weise lässt sich Dortmund bei einer Erlebnis-Kutschfahrt erkunden, z. B. bei der »Industriekul-Tour«. Die Fahrt startet im Stadtteil Aplerbeck in Richtung der alten Hochofenanlage auf Phoenix-West, geht entlang des Phoenix-Sees mit anschließender Einkehr bei der neuen Kultstädte »Bergmann-Brauerei«. Eine kleine Stadtbesichtigung im beschaulichen Tempo und interessanten Sichtweisen auf Dortmunds neuen/alten Stadtteil Hörde. Die Kutschfahrten sind auf Wunsch auch individualisierbar.“

Anja Zapp,
Leitung für Kundenkontakte & Recht,
gws-Wohnen Dortmund-Süd eG

**GÄSTEWOHNUNG
Phoenix-See**

Lange Hecke 49, 44263 Dortmund

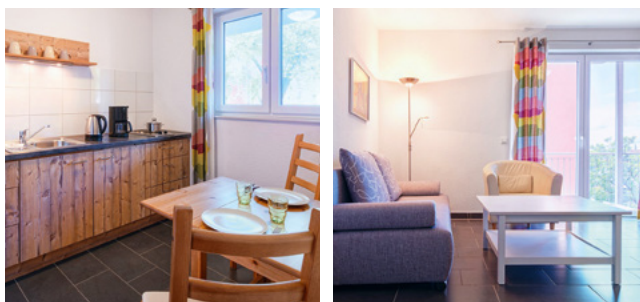

ZIMMER 1 | PERS. max. 2 | GRÖSSE 34 m² | ETAGE 1.0G

AUSSTATTUNG Die modern eingerichtete, barrierearme Wohnung verfügt über ein Wohnzimmer mit Schlafsofa (140x200), einen Schlafsessel, eine komplett ausgestattete offene Küche und ein Bad mit ebenerdiger Dusche. Aufzug und Balkon sind vorhanden. Bettwäsche und Handtücher sind mitzubringen. Nichtraucher, keine Haustiere.

LAGE In einer Gemeinschaftswohnanlage für generationenübergreifendes Wohnen. Den schönen Phoenix-See erreichen Sie in 5 Minuten zu Fuß. ÖPNV sowie Geschäfte des täglichen Bedarfs sind ebenfalls fußläufig erreichbar.

ÜBERNACHTUNGSKOSTEN*

pro Nacht	Fr 14 – Mo 10 Uhr Wochenend-Pauschale**	Mo 14 – Fr 10 Uhr Wochen-Pauschale**
48,- €	100,- €	140,- €

* inkl. MwSt. und Endreinigung
** Pauschalen sind nicht kombinierbar.

KONTAKT

Varinia Goeke
Telefon: 02 31/94 13 14 – 33
v.goeke@gws-wohnen.de

gws-Wohnen Dortmund-Süd eG
www.gws-wohnen.de



GÄSTEWOHNUNG

Dortmund-Hörde 1

Teutonenstraße 17, 44263 Dortmund



ZIMMER 3	PERS. max. 4	GRÖSSE 50 m ²	ETAGE EG
----------	--------------	--------------------------	----------

AUSSTATTUNG Wohngefühlfaktor fast wie zu Hause: Ein Schlafzimmer mit Doppelbett, ein Schlafzimmer mit Etagenbett, ein Wohnzimmer mit TV, eine komplett eingerichtete Küche und ein Duschbad mit Fenster stehen zur Verfügung. Bettwäsche und Handtücher sind mitzubringen. Nichtraucher, keine Haustiere.

LAGE Im Herzen von Hörde mit optimaler Anbindung an alle öffentlichen Verkehrsmittel (Bus, U-Bahn, Regionalbahn). Einkaufsmöglichkeiten und Gastronomie befinden sich in unmittelbarer Nähe.

ÜBERNACHTUNGSKOSTEN*

pro Nacht	Fr 14 – Mo 10 Uhr Wochenend-Pauschale**	Mo 14 – Fr 10 Uhr Wochen-Pauschale**
48,- €	100,- €	140,- €

* inkl. MwSt. und Endreinigung

** Pauschalen sind nicht kombinierbar.

KONTAKT

Varinia Goeke

Telefon: 02 31/94 13 14 – 33
v.goeke@gws-wohnen.degws-Wohnen Dortmund-Süd eG
www.gws-wohnen.de

GÄSTEWOHNUNG

Dortmund-Hörde 2

Teutonenstraße 17, 44263 Dortmund

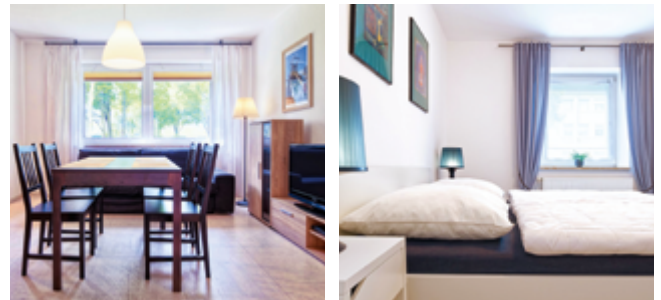

ZIMMER 3	PERS. max. 4	GRÖSSE 50 m ²	ETAGE EG
----------	--------------	--------------------------	----------

AUSSTATTUNG Beide Wohnungen liegen auf derselben Etage und können auch gemeinsam angemietet werden. Wie die Nachbarwohnung ist auch diese liebevoll und komplett eingerichtet. Bettwäsche und Handtücher sind mitzubringen. Nichtraucher, keine Haustiere.

LAGE Im Herzen von Hörde mit optimaler Anbindung an alle öffentlichen Verkehrsmittel (Bus, U-Bahn, Regionalbahn). Einkaufsmöglichkeiten und Gastronomie befinden sich in unmittelbarer Nähe.

ÜBERNACHTUNGSKOSTEN*

pro Nacht	Fr 14 – Mo 10 Uhr Wochenend-Pauschale**	Mo 14 – Fr 10 Uhr Wochen-Pauschale**
48,- €	100,- €	140,- €

* inkl. MwSt. und Endreinigung

** Pauschalen sind nicht kombinierbar.

KONTAKT

Varinia Goeke

Telefon: 02 31/94 13 14 – 33
v.goeke@gws-wohnen.degws-Wohnen Dortmund-Süd eG
www.gws-wohnen.de

GÄSTEWOHNUNG

Adlerstraße

Adlerstraße 49, 44137 Dortmund



ZIMMER 1 | PERS. max. 2 | GRÖSSE 20 m² | ETAGE DG

AUSSTATTUNG Die barrierefreie Wohnung verfügt über einen gemütlich eingerichteten Schlafraum mit Sitzecke und TV, ein barrierefreies Duschbad sowie über Kühlschrank und Wasserkocher. Aufzug vorhanden, Bettwäsche und Handtücher sind mitzubringen. Nichtraucher, keine Haustiere.

LAGE Zentral, aber ruhig gelegen. Wenige Gehminuten in die Innenstadt und zu U-Bahn- und Busanbindungen. Diverse Einkaufsmöglichkeiten sind fußläufig in der Nähe.

ÜBERNACHTUNGSKOSTEN*

je Nacht

35,- €

* inkl. MwSt. und Endreinigung

KONTAKT

Janina Sandmann

Telefon: 02 31 / 18 20 3 – 136

sandmann@sparbau-dortmund.de

Spar- und
Bauverein eG Dortmund
www.sparbau-dortmund.de



Spar- und Bauverein eG
Dortmund seit 1893

GÄSTEWOHNUNG

Heinrich-Wenke-Straße

Heinrich-Wenke-Straße 17, 44137 Dortmund



ZIMMER 2 | PERS. max. 2 | GRÖSSE 40 m² | ETAGE 1. OG

AUSSTATTUNG Die modernisierte Wohnung besteht aus einem Schlafzimmer mit Doppelbett und großem Kleiderschrank, einem gemütlichen Wohnbereich mit offener Küche, Couch und Fernseher sowie aus einem Duschbad. Die Küche ist bestens ausgestattet. Bettwäsche und Handtücher sind mitzubringen. Nichtraucher, keine Haustiere.

LAGE Zentral, aber ruhig gelegen. Wenige Gehminuten in die Innenstadt und zu U-Bahn- und Busanbindungen. Diverse Einkaufsmöglichkeiten sind fußläufig in der Nähe.

ÜBERNACHTUNGSKOSTEN*

je Nacht

45,- €

* inkl. MwSt. und Endreinigung

KONTAKT

Janina Sandmann

Telefon: 02 31 / 18 20 3 – 136

sandmann@sparbau-dortmund.de

Spar- und
Bauverein eG Dortmund
www.sparbau-dortmund.de



Spar- und Bauverein eG
Dortmund seit 1893



Imposante Industriekultur



Geschichte von Eisen und Stahl

Oberhausen ist heute längst ein beliebtes Ziel für Städtetouristen. Die „Neue Mitte“ mit Europas größtem Einkaufs- und Freizeitzentrum CentrO, dem Gasometer und weiteren Attraktionen zieht jährlich rund 23 Millionen Besucher aus dem In- und Ausland an.

Hochkaräter in Oberhausen

Direkt an das CentrO angebunden ist die 13000 Besucher fassende, moderne Veranstaltungshalle König-Pilsener-Arena. 800000 Besucher lassen sich hier jährlich von mitreißenden Konzerten und hochkarätigen Stars begeistern. Im Metronom Theater am CentrO stehen immer wieder Erfolgsmusicals auf dem Spielplan.

Schwimmen mit Pinguinen

Zur Neuen Mitte Oberhausen gehört auch Deutschlands größtes Sea Life Aquarium. Direkt nebenan finden Sie den Sea Life Abenteuerpark. Verspielte Pinguine und eine 250 Meter lange Wildwasserbahn laden zu einer Expedition zum Südpol ein. Auch spannend ist das Legoland Disco-

very Centre mit über drei Millionen Legosteinen unter einem Dach.

Shopping & Sightseeing

An der Marina am Rhein-Herne-Kanal lässt es sich wunderbar bummeln, Restaurants, Cafés und Bäcker sind vor Ort. Die Anbindung an den ÖPNV und an das Radwegenetz der Metropole Ruhr/Route der Industriekultur ist sehr gut ausgebaut. Entlang des KulturKanals (Rhein-Herne-Kanal) lassen sich viele Sehenswürdigkeiten entdecken. Das benachbarte Freizeitbad Aquapark erinnert im Inneren an die Tradition des Reviers als Bergbau-Region. Am Fuße des 117 Meter hohen Gasometers, der Wahrzeichen der Stadt und Symbol für den Strukturwandel ist, können sich Wagemutige im „Tree2Tree“-Hochseilklettergarten von Baum zu Baum schwingen.

Was das Nachtleben in Oberhausen betrifft, ist die 400 Meter lange CentrO-Promenade beliebtester Treffpunkt für Nachtschwärmer. 20 internationale Restaurants, ori-

ginelle Kneipen, Cocktailbars, Clubs und Diskotheken machen sie zu einem der angesagtesten Unterhaltungs- und Vergnügungstipps in Nordrhein-Westfalen.

Kunst & Kultur

Besuche lohnen sich in Oberhausen ebenso in der Ludwiggalerie Schloss Oberhausen mit ihren Ausstellungen, im vielfach ausgezeichneten Schauspiel-Theater am Will-Quadflieg-Platz oder im „Kleinkunsttempel“ Ebertbad mit seinem herausragenden Kleinkunst- und Kabarettprogramm. Wer in die Geschichte Oberhausens eintauchen will, besucht am Hauptbahnhof das Industriemuseum des Landschaftsverbandes Rheinland mit einer Dauerausstellung zur 150-jährigen Geschichte von Eisen und Stahl an Rhein und Ruhr.

Wer die Orte der Industriekultur und des Strukturwandels in Oberhausen einmal auf einen Blick kennenlernen möchte, sollte an der 100-minütigen Stadtrundfahrt im Doppeldecker-Cabriobus teilnehmen, die die Tourismus & Marketing Oberhausen GmbH (TMO) anbietet.

„Mein Tipp für Sie: das Tiergehege im Kaisergarten. Fast 500 heimische Wild- und Haustiere leben hier, der Eintritt ist frei. Besonders beliebt bei Kindern sind der Streichelzoo und die Spielplätze. Außerdem gibt es im Garten einen Minigolfplatz und sehr schöne Picknickplätze.“

Britta Panzer
Mitarbeiterin,
Gemeinnützige Wohnungsgenossenschaft
Oberhausen-Sterkrade eG

GÄSTEWOHNUNG

Tackenberg

Tackenbergstraße 126, 46119 Oberhausen



ZIMMER 3 | PERS. max. 6 | GRÖSSE 54 m² | ETAGE EG

AUSSTATTUNG Die Wohnung verfügt über zwei Schlafräume (Schlafzimmer- und Kinderzimmer mit Etagenbett), ein Wohnzimmer (mit Schlafcouch) mit offener Küche sowie ein Badezimmer mit Dusche. Die Küche mit Spülmaschine ist komplett ausgestattet. Handtücher und Bettwäsche sind mitzubringen. In der Wohnung ist rauchen nicht gestattet. Keine Haustiere.

LAGE Die Wohnung im Ortsteil Tackenberg verfügt über eine gute Anbindung an öffentliche Verkehrsmittel. Die Sterkrader Heide und der Osterfelder Wald mit dem Revierpark Vonderort bieten Raum für diverse Freizeitaktivitäten.

ÜBERNACHTUNGSKOSTEN*

pro Nacht

53,50 €

* inkl. MwSt. und Endreinigung

Bei einer Übergabe der Wohnung im nicht besenreinen Zustand behält sich die Genossenschaft vor, eine Reinigungsgebühr von 30,- € nachzufordern.

KONTAKT

Britta Panzer & Janine Heinrich

Telefon: 02 08 / 6 90 05 40

service@sterkrader.de

Gemeinnützige
Wohnungsgenossenschaft
Oberhausen-Sterkrade eG
www.sterkrader.de

Sterkrader
Wohnungsgenossenschaft

GÄSTEWOHNUNG

Sterkrade GW 1

Eichelkampstraße 48, 46145 Oberhausen

ZIMMER 2 | PERS. max. 4 | GRÖSSE 36 m² | ETAGE EG

AUSSTATTUNG Die Wohnung wurde 2021 komplett neu renoviert. Die Wohnung verfügt über einen Schlafraum, eine Wohnküche (mit Schlafcouch) sowie ein Badezimmer mit Dusche. Die Küche mit Spülmaschine ist komplett ausgestattet. Handtücher und Bettwäsche sind mitzubringen. In der Wohnung ist rauchen nicht gestattet. Keine Haustiere.

LAGE Die Wohnung im Ortsteil Sterkrade liegt zentral zur Stadtmitte sowie nah zum Westfield Centro. Die Anbindung mit öffentlichen Verkehrsmitteln ist sehr gut. Einkaufsmöglichkeiten finden Sie fußläufig.

ÜBERNACHTUNGSKOSTEN*

pro Nacht

53,50 €

* inkl. MwSt. und Endreinigung

Bei einer Übergabe der Wohnung im nicht besenreinen Zustand behält sich die Genossenschaft vor, eine Reinigungsgebühr von 30,- € nachzufordern.

KONTAKT

Britta Panzer & Janine Heinrich

Telefon: 02 08/6 90 05 40

service@sterkrader.de

Gemeinnützige
Wohnungsgenossenschaft
Oberhausen-Sterkrade eG
www.sterkrader.de

Sterkrader
Wohnungsgenossenschaft

GÄSTEWOHNUNG

Sterkrade GW 2

Sprockstraße 14, 46145 Oberhausen

ZIMMER 3 | PERS. max. 4 | GRÖSSE 46 m² | ETAGE EG

AUSSTATTUNG Die Wohnung wurde Ende 2022 komplett neu renoviert. Sie verfügt über einen Schlafraum, ein Wohnzimmer (mit Schlafcouch), eine Küche sowie ein Badezimmer mit Dusche. Die Küche mit Spülmaschine ist komplett ausgestattet. Handtücher und Bettwäsche sind mitzubringen. In der Wohnung ist rauchen nicht gestattet. Keine Haustiere.

LAGE Die Wohnung im Ortsteil Sterkrade liegt zentral zur Stadtmitte sowie nah zum Westfield Centro. Die Anbindung mit öffentlichen Verkehrsmitteln ist sehr gut. Einkaufsmöglichkeiten finden Sie fußläufig.

ÜBERNACHTUNGSKOSTEN*

pro Nacht

53,50 €

* inkl. MwSt. und Endreinigung

Bei einer Übergabe der Wohnung im nicht besenreinen Zustand behält sich die Genossenschaft vor, eine Reinigungsgebühr von 30,- € nachzufordern.

KONTAKT

Britta Panzer & Janine Heinrich

Telefon: 02 08/6 90 05 40

service@sterkrader.de

Gemeinnützige
Wohnungsgenossenschaft
Oberhausen-Sterkrade eG
www.sterkrader.de

Sterkrader
Wohnungsgenossenschaft

GÄSTEWOHNUNG Buschhausen

Von-Schelling-Straße 26, 46149 Oberhausen



ZIMMER 3 | PERS. max. 4 | GRÖSSE 61 m² | ETAGE 1. OG

AUSSTATTUNG Die Wohnung verfügt über einen Schlafraum, ein Wohnzimmer mit Schlafcouch, eine Küche sowie ein Badezimmer mit Dusche. Die Küche mit Spülmaschine ist voll ausgestattet. Handtücher und Bettwäsche sind mitzubringen. In der Wohnung ist rauchen nicht gestattet.

LAGE Die Wohnung liegt im Stadtteil Buschhausen und somit nah zum Westfield Centro. Die Verkehrsanbindung ist sehr gut. Von hier aus erreichen Sie gut mehrere Stadtteile von Oberhausen als auch die Stadt Duisburg.

ÜBERNACHTUNGSKOSTEN*

pro Nacht

53,50 €

* inkl. MwSt. und Endreinigung

Bei einer Übergabe der Wohnung im nicht besenreinen Zustand behält sich die Genossenschaft vor, eine Reinigungsgebühr von 30,- € nachzufordern.

KONTAKT

Britta Panzer & Janine Heinrich

Telefon: 02 08 / 6 90 05 40

service@sterkrader.de

Gemeinnützige
Wohnungsgenossenschaft
Oberhausen-Sterkrade eG
www.sterkrader.de

Sterkrader
Wohnungsgenossenschaft



Grüne Stadt mit Tradition



„Du Blume im Revier“

... diese liebevollen Worte richtete Herbert Grönemeyer vor über 30 Jahren an die Stadt, in der er seine Kindheit und Jugend verbrachte. Jahrzehntlang wurde Bochum vor allem durch Kohlebergbau und Stahlindustrie geprägt. Vor über 40 Jahren schloss die letzte Zeche und die Stadt wandelte sich zu einem lebendigen Hochschul- und Kulturstandort.

Bochum entdecken

Einen ersten Überblick verschaffen Sie sich vom Tippelsberg aus. Bei klarem Wetter können Sie von hier fast 80 Kilometer weit sehen. Anschließend tauchen Sie ein in die Stadt und lernen Bochum auf einer der geführten Touren kennen – etwa auf dem Segway, beim „Sightjogging“ oder mit der historischen Straßenbahn. Oder Sie lassen sich auf der Sagentour bei Dämmerlicht mit geheimnisvollen Geschichten ins „sagenhafte“ Bochum entführen. Tipp: die kulinarische Stadtführung mit Currywurst und Fiege Pils. Die Traditionsbrauerei mit fast 200-jähriger Geschichte ist noch heute im Familienbesitz.

Glück auf!

Im Deutschen Bergbaumuseum erhalten Sie einen originalgetreuen Einblick in die Welt unter Tage. Mit dem Förderkorb geht es in die Tiefe. Im Anschauungsbergwerk mit den imposanten Fördermaschinen erleben Sie hautnah den beschwerlichen Arbeitsalltag der Bergleute. Für die Kinder ist die „Zeche Knirps“ spannend: Ausgestattet wie ein echter Bergmann können sie im Kinderbergwerk Kies statt Kohle fördern. Geöffnet ist diese Zeche von März bis Oktober.

Kunst & Natur

Kulturbegeisterte sind nicht nur zur Ruhrtriennale gut in Bochum aufgehoben. Das Kunstmuseum Bochum lockt mit einer umfangreichen Sammlung moderner und zeitgenössischer Werke. Die Anlage „Situation Kunst“ bietet ein einzigartiges Ensemble von Pavillons, deren Architektur die gezeigte Kunst perfekt ergänzt.

Grüne Ecken

Sie zieht es eher in die Natur? Bochum bietet wunderschöne grüne Ecken, in denen es sich herrlich entspannen lässt. Wunderbare Ziele: der Botanische Garten, der Kemnader und der Ümminger See sowie das Weitmarer Holz im Süden der Stadt.

Kiezbummel

Weitere Highlights der Stadt erreichen Sie auf einem Spaziergang durch das Ehrenfeld. Hier befinden sich das Bochumer Schauspielhaus, kleine, individuelle Geschäfte, Cafés und Restaurants und nur wenige Schritte weiter schließt sich Bochums Kneipenmeile, das „Bermudazeck“, mit mehr als 80 gastronomischen Betrieben an. Tauchen Sie ein ins Getümmel und lassen Sie den Tag so abwechslungsreich ausklingen, wie er begonnen hat.

„Beginnen Sie Ihren Tag in Wattenscheid mit einem leckeren Frühstück! Dazu empfehle ich die vielen ungewöhnlichen Brotkreationen der Manufaktur Blankenhaus: Belugalinsbrot, Elsässer Birnenbrot, Spreewaldgurkenbrot und vieles mehr. Für »süße« Naschkatzen gibt es leckeren Kuchen. Die Bäckerei befindet sich in der Markusstraße, nur fünf Gehminuten vom Gästeapartment der WBGW entfernt.“

Annette Schulz
Vorstandsassistentin,
Wohnungsbaugenossenschaft
Wattenscheid eG

**GÄSTEAPARTMENT
Wattenscheid**

Parkstraße 28b, 44866 Bochum



ZIMMER 1 | **PERS. max. 4** | **GRÖSSE 23 m²** | **ETAGE EG**

AUSSTATTUNG Die barrierearme Wohnung verfügt über einen geräumigen Wohn-Schlaf-Raum mit zwei Schlafcouches und Essecke, eine komplett ausgestattete Küchenzeile und ein Duschbad. Bettwäsche und Handtücher sind mitzubringen. Nichtraucher, keine Haustiere.

LAGE Die Wohnung ist ruhig im Stadtteil Wattenscheid gelegen. Bis zum Bahnhof und zu weiteren öffentlichen Verkehrsmitteln sind es nur wenige Gehminuten. Einkaufsmöglichkeiten sowie eine Traditionsbäckerei sind fußläufig zu erreichen.

ÜBERNACHTUNGSKOSTEN*

Personenanzahl	1. Nacht	jede weitere Nacht
1	40,- €	15,- €
jede weitere Person	10,- €	10,- €
<i>Tiefgaragenstellplatz 5,- € pro Tag</i>		

* inkl. MwSt. und Endreinigung

KONTAKT

Anita Ackermann
Telefon: 0 23 27/94 52 - 0
info@wbgw.de

Wohnungsbaugenossen-
schaft Wattenscheid eG
www.wbgw.de

WBGW
Wohnungsbaugenossenschaft
Wattenscheid eG



GÄSTEWOHNUNG Bochum-Mitte

Saladin-Schmitt-Straße 5, 44789 Bochum



ZIMMER 2 | PERS. max. 4 | GRÖSSE 45 m² | ETAGE 2.0G

AUSSTATTUNG Die Wohnung verfügt über ein einladendes Wohnzimmer mit Schlafsofa, TV und Essbereich für 4 Personen, eine Küche mit Kühlschrank, Geschirrspülmaschine, Herd, Wasserkocher, Kaffeemaschine, Toaster, Geschirr, Töpfen, Besteck, über ein Schlafzimmer mit einem Doppelbett (180×200), Kinderreisebett und Kleiderschrank und über ein modernes Duschbad. Pkw-Stellplatz vor dem Haus, WLAN, Bettwäsche und Handtücher sowie Waschmaschinennutzung sind inklusive. 1 Kleinkind gratis. Nichtraucher, keine Haustiere.

LAGE Die Wohnung liegt zentral in direkter Nachbarschaft zum Schauspielhaus unweit des Bermudadreiecks, der Philharmonie, der Innenstadt mit ihren Geschäften und dem Hauptbahnhof. Fußläufig ist fast alles erreichbar, Fahrradstation und eine Bushaltestelle sind direkt vor der Tür.

ÜBERNACHTUNGSKOSTEN*

Zeitraum**	1 Person	jede weitere Person
Tagespaket ¹	50,- €	20,- €
Wochenendpaket ²	70,- €	30,- €
Wochenpaket ³	200,- €	80,- €
Auszeitpaket ⁴	400,- €	-

* inkl. MwSt. und Endreinigung

** Mindestaufenthalt 2 Nächte

¹ eine Übernachtung

² Freitag bis Sonntag

³ Montag bis Sonntag

⁴ max. 1 Person für max. 1 Monat

KONTAKT

Angelique Noordanus

Telefon: 02 34/9 37 40 – 16

noordanus@bochumer-wohnstaetten.de

Bochumer Wohnstätten
Genossenschaft eG

www.bochumer-wohnstaetten.de



Bochumer Wohnstätten | Zuhause in Bochum

GÄSTEWOHNUNG Bochum Kronenstraße

Kronenstraße 24, 44789 Bochum



ZIMMER 3 | PERS. max. 4 | GRÖSSE 55 m² | ETAGE 2.0G

AUSSTATTUNG Die Wohnung verfügt über ein separates Schlafzimmer, einen großzügigen Wohn-, Ess- und Küchenbereich sowie über ein modernes Badezimmer. Bettwäsche und Handtücher sind mitzubringen, ein Wäschepaket ist optional zubuchbar. Nichtraucher, keine Haustiere.

LAGE Die Wohnung ist sehr zentral und zugleich ruhig gelegen. In der Umgebung gibt es alles für den täglichen Bedarf sowie zahlreiche Angebote für Freizeitaktivitäten, Kultur und Shopping. Sie ist ein idealer Ausgangspunkt, um etwa das Bochumer Schauspielhaus oder das „Bermuda3eck“ zu entdecken.

ÜBERNACHTUNGSKOSTEN*

Personenanzahl	1. Nacht	jede weitere Nacht
1	75,- €	25,- €
2	80,- €	30,- €
3	85,- €	35,- €
4	90,- €	40,- €

* inkl. MwSt. und Endreinigung

KONTAKT

Romina Merder

Telefon: 02 34/9 35 61 – 15

Gaestewohnung@gwv-bochum.de

GWV Gemeinnütziger
Wohnungsverein zu Bochum eG
www.gwv-bochum.de



Gemeinnütziger
Wohnungsverein
zu Bochum eG

Binnenhafen, RheinPark, Sechs-Seen-Platte



Stadt von Wasser und Feuer

Egal, wonach Ihnen der Sinn steht. In Duisburg vereinen sich viele scheinbare Gegensätze zu einer attraktiven Melange. Die Stadt ist eng mit der Stahlproduktion verbunden, die Stätten und Aktivitäten der Industriekultur geben dem Ruhrgebiet ein besonderes Flair.

Industriererbe

Auch wenn viele Zechen und Fördertürme inzwischen stillgelegt wurden – verschwunden sind sie nicht. Zum Glück. Auf Entdeckungstour gehen sollten Sie unbedingt im Landschaftspark Duisburg-Nord, entweder auf eigene Faust oder bei einer Hütten- oder Fackelführung. Dank der Kletterwand im Erzlagerbunker, Europas größtem künstlichen Tauchsportzentrum im ehemaligen Gasometer, der vielen Wiesen und Wasserflächen, der Spielplätze, des Lehr- und Lernbauernhof mit Eseln, Pferden und Hühnern und vielem mehr ist für jeden Geschmack und jedes Alter etwas dabei. Das Highlight erstrahlt abends: Dann taucht eine Lichtinstallation das Denkmal in Licht und Farbe.

Kultur

Freunde der klassischen Kultur kommen in Duisburg voll auf ihre Kosten. Im 1912 erbauten Theater Duisburg finden neben hochgelobten Theateraufführungen auch Konzerte der Duisburger Philharmoniker statt. Überregional bedeutend sind die im gesamten Ruhrgebiet stattfindende RuhrTriennale und das Klavierfestival Ruhr.

Erholung und Kunstgenuss

Bewegung an der frischen Luft und Kunstgenuss vereinen können Sie im Kant Park, einem öffentlichen Skulpturenpark mit mehr als 40 beeindruckenden Plastiken. Direkt neben dem Wilhelm-Lehmbruck-Museum gelegen, dem Zentrum internationaler Skulptur, kann man hier zwischen Skulpturen und Plastiken spazieren gehen und Kunstwerke von Weltrang bestaunen. Das Konzept der öffentlich ausgestellten Kunst setzt sich sogar in der angrenzenden Fußgängerzone fort: Die Brunnenmeile und die von Künstlern gestalteten U-Bahn-Stationen (unter anderen von Gerhard Richter) sind einen Besuch wert!

Sport und Bewegung

Für Sportfans hat Duisburg ein breites Repertoire an Veranstaltungen parat. Die jährlich stattfindenden Duisburger Tanztage bieten, mit Anmeldung, freien Raum für leidenschaftliche Tänzerinnen und Tänzer. Wer mehr der Typ fürs Zuschauen ist, kann sich von der Vielzahl an Rennen, Touren oder sportlichen Wettkämpfen begeistern lassen. Ein beliebter Ort dafür ist der Sportpark Duisburg, in dem das seit 1883 ausgetragene traditionelle Kaiserbergfest stattfindet.

Speisen und Staunen

Einen Abstecher sollten Sie unbedingt zur „Lindenwirtin“ machen. Hier können Sie nicht nur formidabel speisen, sondern auch das historische Flair genießen. Das Gebäude ist von 1728 und gehört zu den ältesten noch vorhandenen Bauwerken in Duisburg. Nur übertroffen vom Dreigiebelhaus von 1536!

„Kohle, Maloche, Schmuddel-Image – das war einmal. Wer heute den Duisburger Norden besucht, hat viel vor, wenn er die spannende Industriekultur und -natur in allen Facetten erleben will. Unser Tipp: Nehmen Sie das Fahrrad. Ein sehr gutes Radverkehrsnetz führt Sie u.a. auf ehemaligen Werksstrassen zum Landschaftspark Nord, Ankerpunkt der Route der Industriekultur, zum Revierpark Mattlerbusch oder bis ans Rheinufer. Entspannter geht es nicht!“

Wohnungsgenossenschaft
Duisburg-Hamborn eG

GÄSTEWOHNUNG

Ottostraße

Ottostraße 62, 47169 Duisburg



ZIMMER 2 | PERS. max. 4 | GRÖSSE 67 m² | ETAGE DG

AUSSTATTUNG Voll ausgestattete Küche, gemütliches Wohnzimmer mit Fernseher und Couchgarnitur (mit Schlaffunktion), Balkon, Schlafzimmer mit Doppelbett, Schrank + Kommode, Badezimmer mit Wanne und Waschmaschine. Handtücher und Bettwäsche sind mitzubringen. Nichtraucher, keine Haustiere.

LAGE Zwischen den Ortsteilen Marxloh und Röttgersbach gelegen, öffentliche Verkehrsmittel und Einkaufsmöglichkeiten fußläufig zu erreichen. Zum Spaziergehen und die-Seele-baumeln-lassen eignet sich wunderbar der Jubiläumspark, der in Fußnähe gelegen ist. Auch in der nahe gelegenen Niederrhein-Therme können Sie den Alltag hinter sich lassen.

ÜBERNACHTUNGSKOSTEN*

ab 1. Nacht

35,- €

* inkl. MwSt. und Endreinigung

Bei pfleglicher Behandlung der Wohnung und einer Rückgabe im besenreinen Zustand entstehen Ihnen keine weiteren Kosten oder Gebühren.

KONTAKT

Gudrun Harling

Telefon: 02 03/5 55 92 – 0

g.harling@hamborner-woge.de

Wohnungsgenossenschaft

Duisburg-Hamborn eG

www.hamborner-woge.de





Im Pott: „Schwarzes Gold“ und Hochkultur



Tradition trifft Moderne

Mit seinen rd. 90 000 Einwohnern liegt Witten im Südosten des Ruhrgebietes, zwischen Sauerland, Bergischem und Emscher Land, und gleichzeitig in der Nähe von Bochum und Dortmund. Zwei Drittel des Wittener Stadtgebietes bestehen aus Wald, landwirtschaftlichen Flächen, Grünanlagen und Wasserflächen; vom Wittener Stadtwald, einem über die Grenzen der Stadt hinaus bekannten Naherholungsgebiet, ist es möglich, das gesamte Ruhrtal zu überblicken. Kaum zu glauben, dass hier einst Kohleschlote dampften und Zechen brummt. Heute lässt sich in Witten beides bestens miteinander verbinden: naturnahe Erholung und eine spannende Reise in die 450-jährige Geschichte des Bergbaus. Doch auch Kunst und Kultur kommen in Witten nicht zu kurz.

On Tour

Die vielen Facetten Wittens erschließen Sie sich besonders gut bei einer der vielfältigen Führungen: ob bei einem Rundgang durch Heven-Dorf, die Ursprungssiedlung des heutigen Witten, einer Tour mit der Grubenbahn

in die Welt unter Tage, oder mit dem offenen Cabriobus zu den drei Ruhrstauseen u. v. m. Der Nachwuchs kann sich bei der Suche nach dem „Schwarzen Gold“ vergnügen. Informationen bekommen Sie über das Wittener Stadtmarketing.

Immer etwas los

Ganz gleich, zu welcher Jahreszeit Sie Witten besuchen – die Chance, ein spannendes Event mitzuerleben, ist groß. Im Frühling lädt das Frühlingsvolksfest Annen zu einem Besuch ein, im Juli wohnt man sich hier in der Karibik: Dann wartet der sommerliche Rathausplatz mit Liegestühlen, Palmen, erfrischenden Getränken und leckeren Snacks auf. So lässt sich der Sommer genießen! Zum Sommerabschluss dann, Mitte September, verwandelt sich der Stadtpark in ein wahres Lichterkunstwerk. Faszinierende Illuminationen und ein umfangreiches kulinarisches Angebot bleiben lange in Erinnerung. Und in der Adventszeit stehen auf der „Märchenstraße“ in der Innenstadt zauberhaft dekorierte Märchenhütten, die nicht nur

beliebte Märchen abbilden, sondern auch Einblicke in das Leben des Weihnachtsmannes und der fleißigen Elfen geben.

Mit den „Wittener Tagen für neue Kammermusik“ findet hier das größte Festival für neue Kammermusik in Deutschland und eines der bedeutendsten Festivals für die musikalische Avantgarde weltweit statt. Jedes Jahr im Mai kommen die Werke der Gegenwartsmusik, oft Uraufführungen, zur Aufführung.

Für Aktive

Ob zu Fuß, auf Rädern oder im Wasser – in Witten kommen Sportler und Naturverbundene auf ihre Kosten: Über 150 Kilometer gut ausgebaute Rad- und Wanderwege durch Witten und die Umgebung führen Sie zu den schönsten Ecken; auch interessante Industriedenkmäler werden Ihren Weg kreuzen. Entspannung pur bietet die Ruhrtal-Therme: Als Freizeitbad Heveney empfängt sie Besucher mit einer traumhaften Bade-, Sauna- und Massageanlage – Whirlpool und Wildwasserströmung, Soleinhalation u.v.m. inbegriffen. Naturnah schwimmt man im Kemnader See, einem Stausee, der sehr schön gelegen ist und mit weißen Sandstränden beeindruckt.

„Wie wäre es mit einer Naturführung durch den Hohenstein, bei dem Sie Wildtiere hautnah erleben? Bei dieser Tour wird die Tier- und Pflanzenwelt in heimischer Natur erkundet. Spannend und unterhaltsam dargebracht: Welche Früchte und Blätter wachsen hier? Was sind Schwarzkittel? Welche Wildtiere leben unter uns – und weshalb sehen wir sie nur selten? Diese und viele weitere spannende Fragen werden bei der Entdeckungstour auf dem Hohenstein beantwortet. Geeignet für die ganze Familie.“

Wohnungsgenossenschaft
Witten-Mitte eG

**GÄSTEWOHNUNG
Freistunde**

Albrechtstraße 12, 58455 Witten



ZIMMER 2 | PERS. max. 5 | GRÖSSE 49 m² | ETAGE 1. OG

AUSSTATTUNG Die Wohnung bietet Platz für maximal fünf Personen und verfügt über einen gemütlichen Wohn-/Essraum mit Schlafcouch und Schlafsessel, eingerichteter Einbauküche, ein Schlafzimmer mit Doppelbett, Bad mit Dusche/WC sowie einen geräumigen Balkon und einen Parkplatz am Haus. Bettwäsche und Handtücher sind mitzubringen, können aber auf Wunsch zum Preis von 7,50 € pro Person gestellt werden. Nichtraucher, keine Haustiere.

LAGE Die Wohnung befindet sich in einem kleinen Mehrfamilienhaus in einer ruhig gelegenen Seitenstraße am Rande der Wittener Innenstadt. Das Zentrum erreicht man bequem mit öffentlichen Verkehrsmitteln oder auch in wenigen Minuten mit dem eigenen Pkw.

ÜBERNACHTUNGSKOSTEN*

1. Nacht	jede weitere Nacht
80,- €	35,- €

Bettwäsche und Handtücher sind mitzubringen, können aber auf Wunsch zum Preis von 7,50 € pro Person gestellt werden.

* inkl. MwSt. und Endreinigung

KONTAKT

Stephanie Pieper

Telefon: 0 23 02/2 81 43 – 31
pieper@witten-mitte.de

Wohnungsgenossenschaft
Witten-Mitte eG
www.witten-mitte.de



Witten-Mitte eG



Auf der Route der Industriekultur



Drei „Perlenketten“ am Fluss

Als erste Stadt im Ruhrgebiet wurde Mülheim in den 1960er-Jahren bergbaufrei. Seitdem hat sich die Stadt kontinuierlich neu erfunden und zahlreiche Highlights etabliert. Diese „Ruhrperlen“ reihen sich wie auf Perlenketten entlang des Wassers aneinander und können mit dem Rad oder zu Fuß entdeckt werden. Auf drei Themenrouten verknüpfen sie kulturelle, industriegeschichtliche und landschaftliche Höhepunkte.

Museumsmeile

Erforschen Sie die Kultur- und Industriegeschichte des Wassers im Aquarius Wassermuseum, das in einem alten Wasserturm mit fantastischer Aussicht untergebracht ist; erkunden Sie die Flora und Fauna des Ruhrtals mit allen Sinnen im Haus Ruhrnatur; erfahren Sie mehr über die Mülheimer Geschichte im Schloss Broich, im Gründer- und Unternehmerrmuseum und im Tersteegenhaus in der historischen Altstadt auf dem Kirchenhügel; erfahren Sie die Geschichte des Films in der größten begehbaren Camera Obscura der Welt im Broicher Wasserturm.

Kultur

Das Theater an der Ruhr ist vor allem für seine weltoffene Kulturarbeit bekannt. Das Ensemble hatte bereits Auftritte bei Festivals auf der ganzen Welt. Jedes Jahr im Sommer lädt es bei freiem Eintritt zu den „Weißen Nächten“ im Raffelbergpark ein. Dort wird Theater unter freiem Himmel gezeigt und gleichzeitig für einen guten Zweck gesammelt.

Das Kunstmuseum in der Alten Post zeigt unter anderem expressionistische Werke und grafische Serien von Chagall, Barlach und Picasso und besitzt die größte Heinrich-Zille-Sammlung außerhalb Berlins.

In den Kellergewölben des Kloster Saarn erzählen Alltagsgegenstände, Werkzeuge, Bilder und Dokumente von der 800-jährigen Geschichte des ehemaligen Zisterzienserklosters.

Ruhrnatur

Erholen Sie sich im üppigen Grün der Stadt: Der Schlosspark Styrum, der Raffelbergpark, das Gelände der Mülheimer Gartenschau – MüGa-Park genannt – und natürlich die weitläufigen Ruhrauen laden Sie zu einem ausgiebigen Spaziergang durch die Natur ein.

Auf der Schleuseninsel wartet der Wasserbahnhof auf Ihren Besuch. Hier legen die Ausflugsschiffe der „Weißen Flotte“ an und ab, eine Blumenuhr, die es bereits seit 1953 gibt und die damit die erste ihrer Art in Deutschland war, zeigt die Zeit und ein Restaurant mit Biergarten bietet die perfekte Möglichkeit, gemütlich einzukehren und auszuruhen.

Für Familien

Ein tolles Ausflugsziel ist das „Phänomania Erfahrungsfeld“ im benachbarten Essen. An über 80 Stationen können Neugierige physikalischen Phänomenen auf den Grund gehen und zum Beispiel Schwerelosigkeit erleben, einen Blick in die Unendlichkeit werfen oder an den Klangstationen und dem Riechbaum die Sinne testen.

Im Sommer lohnt sich außerdem ein Abstecher ins Mülheimer Naturbad: Feiner Sand, chlorfreies Wasser und weite Grünflächen machen den Badetag perfekt.

„Die Ruhr ist nicht nur namensgebend für Mülheim, sie fließt auch mitten durch die Stadt. Am besten kann man die besondere Lage am Fluss mit dem Ausflugsschiff »Weiße Flotte« erkunden. Bei Kaffee und Kuchen entdecken Sie vom Wasser aus die grüne Seite des Ruhrgebietes.“

Patricia Dodd
Mitarbeiterin,
Mülheimer Wohnungsbau eG

GÄSTEWOHNUNG

Am Horbachtal

Lerchenstraße 3, 45473 Mülheim an der Ruhr



ZIMMER 3 | PERS. max. 6 | GRÖSSE 80 m² | ETAGE 6.0G

AUSSTATTUNG Zwei Schlafräume, ein Wohnzimmer, ein barrierefreies Duschbad und eine voll ausgestattete Küche, Balkon, WLAN, Aufzug. Ein Abstellraum mit Waschmaschine und Trockner kann mit genutzt werden. Bettwäsche inklusive, Handtücher sind mitzubringen. Nichtraucher, Haustiere nur auf Anfrage.

LAGE Diverse Einkaufsmöglichkeiten, ÖPNV-Haltestellen und der Park Horbachtal, der sich für erholsame Spaziergänge anbietet, sind fußläufig zu erreichen.

ÜBERNACHTUNGSKOSTEN*

pro Nacht** 1 bis 2 Personen	jede weitere Nacht 1 bis 2 Personen	pro Nacht jede weitere Person
48,- €	38,- €	6,- €

* inkl. MwSt. und Endreinigung

** Mindestaufenthalt 2 Nächte oder Aufschlag von 20,- €

KONTAKT

Patricia Dodd

Telefon: 02 08/6 96 12 – 271

patricia.dodd@mwb.info

Mülheimer Wohnungsbau eG
www.mwb.info





Perle im Sauerland

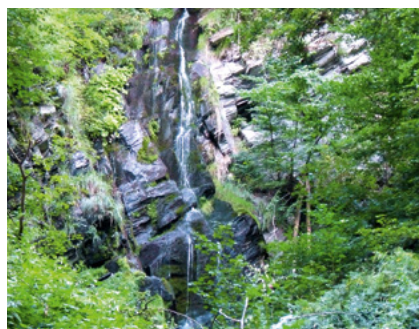

Geschichtssteine und Natur pur

An den Ufern der Ruhr, umgeben von Bergen, Wäldern und Seen liegt die Kreisstadt Meschede. Wandern, Radeln, Wintersport oder einmal so richtig ausspannen – wenn Sie Lust auf Natur haben, sind Sie hier richtig.

Stadtbesichtigung

Entdecken Sie die Geschichte Meschedes auf einem Spaziergang entlang der 20 „Geschichtssteine“, die im Innenstadtbereich verteilt sind. Sie erzählen kleine Geschichten aus der über 1000-jährigen Historie der Stadt und stellen besondere Sehenswürdigkeiten wie das Wasserschloss Laer, die Klausenkapelle oder die Abtei Königsmünster vor.

Ab ins Grüne

Im Norden grenzt Meschede an den Naturpark Arnberger Wald. Über ein gut ausgebautes Wegenetz wandern Sie zur Möhnetalsperre, zur Bilsteinhöhle oder zum Lörmecke-Turm, wo Sie aus 35 Metern Höhe einen

fantastischen Ausblick auf die Umgebung haben. Südlich schließt sich das Rothaargebirge an Meschede an. Hier warten der 154 Kilometer lange Rothaarsteig, der die Städte Brilon und Dillenburg verbindet, und der einzigartige „WaldSkulpturenWeg“ mit elf Kunstwerken am Wegesrand auf Sie. Kleine Wanderer können auf dem Märchenwanderweg „Kleiner Rothaar“ in Holzbüchern und Schatzkisten die Geheimnisse des Waldes erforschen. Ebenfalls einen Ausflug wert: die Plästerlegge, der mit 20 Metern höchste Wasserfall Nordrhein-Westfalens.

Kultur & Unterhaltung

Selbstverständlich bietet Meschede auch ein vielfältiges kulturelles Angebot. Konzerte im Bürgerzentrum „Alte Synagoge“, Theater in der Stadthalle Meschede, Live-Musik auf dem Stiftsplatz und vieles mehr. Das kreative und abwechslungsreiche Kulturprogramm sorgt das ganze Jahr über für Stimmung. Und wer dann noch nicht genug hat, braucht nicht lange zu suchen: Nur rund 50

Kilometer sind die umliegenden Städte Paderborn, Siegen, Hagen und Hamm entfernt. Rund 80 Kilometer sind es nach Dortmund (Seite 73) und Kassel (Seite 135).

Unterwegs mit Kindern

Rund um Meschede gibt es viele Angebote für Familien: die Sommerrodelbahn in Bruchhausen; der Freizeitpark „Fort Fun“ in Bestwig mit Westernstadt, Stuntshows und Achterbahn; das Curioseum Willingen mit einer skurrilen Sammlung von Kitsch, Kunst und Krempel; das Lagunen-erlebnisbad Willingen mit Solebad, Rutschenpark, Saunalandschaft und Kinderbadewelt.

Regionale Spezialität

Falls Sie auf der Suche nach einem Mitbringsel für die Daheimgebliebenen sind: Der „Mescheder Wind“ ist ein Kräuterlikör, von dem – so sagt man – bereits ein Glas Sie die frische Sauerländer Luft spüren lässt.

„Durch den neu entstandenen Henne-Ruhr-Markt wird jeder Besuch des Mescheder Zentrums zu einem echten Erlebnis. Neben den zahlreichen schon vorhandenen Einkaufsmöglichkeiten im Einzelhandel und kulinarischen Angeboten sind nun auch ein neues Fitnessstudio sowie Modegeschäfte wie Kult oder H&M in der Fußgängerzone der Kreis- und Hochschulstadt zu finden.“

Luis Köhler,
Mitarbeiter,
Siedlungs- und Baugenossenschaft
Meschede eG

GÄSTEWOHNUNG

Henneblick

Beringhauser Straße 40, 59872 Meschede



ZIMMER 3 | PERS. max. 4 | GRÖSSE 67 m² | ETAGE EG

AUSSTATTUNG Die Wohnung verfügt über zwei separate Schlafzimmer mit Doppelbett, ein Wohnzimmer mit Essecke, eine komplett ausgestattete Küche und ein Wannenbad. Vom Balkon blicken Sie auf den Hennepark. Bettwäsche und Handtücher sind optional zubuchbar. Es handelt sich um eine Nichtraucherwohnung. Tierhaltung ist ebenfalls nicht erwünscht.

LAGE Die Wohnung liegt in der Kreis- und Hochschulstadt Meschede gegenüber dem Kreishaus in ruhiger Südlage in einem 6-Familien-Haus. In 5 Gehminuten erreichen Sie die Fußgängerzone der Innenstadt mit allen Einkaufsmöglichkeiten. Pkw-Parkplätze finden Sie am Kreishaus in unmittelbarer Nähe.

ÜBERNACHTUNGSKOSTEN*

Personenanzahl	1. Nacht	jede weitere Nacht
1 bis 2	70,- €	40,- €
3	75,- €	45,- €
4	80,- €	50,- €

Wäschepaket optional: 10,- €/Person

* Übernachtungskosten inkl. MwSt. und 30,- € Endreinigungspauschale

KONTAKT

Luis Köhler

Telefon: 02 91/99 06 – 26
koehler@sbg-wohnen.de

Vertretung: Pia Siegerink

Telefon: 02 91/99 06 – 43
siegerink@sbg-wohnen.de

Siedlungs- und Baugenossenschaft
Meschede eG
www.sbg-wohnen.de



GÄSTEWOHNUNG

Rinschen Park

Mühlenweg 27/29, 59872 Meschede

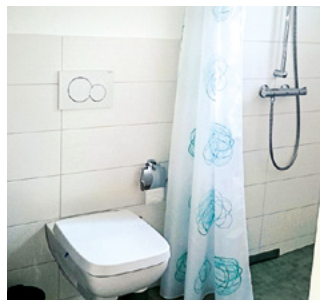

ZIMMER 1	PERS. max. 3	GRÖSSE 37 m ²	ETAGE 2. OG
----------	--------------	--------------------------	-------------

AUSSTATTUNG Die Wohnung verfügt über einen Wohn-/Schlafraum mit großem Fenster, Kochnische und Flur sowie ein modernes Bad mit ebenerdiger Dusche. Wohlfühlatmosfera garantiert! Bettwäsche und Handtücher sind optional zubuchbar. Es handelt sich um eine Nichtraucherwohnung. Tierhaltung ist ebenfalls nicht erwünscht.

LAGE Die Gästewohnung im 2016 erbauten Haus „Rinschen Park“ befindet sich in zentraler Lage in unmittelbarer Nähe der Mescheder Innenstadt. Diverse Einkaufsmöglichkeiten und Anbindung an den ÖPNV sind fußläufig zu erreichen.

ÜBERNACHTUNGSKOSTEN*

Personenanzahl	1. Nacht	jede weitere Nacht
1 bis 2	45,- €	30,- €
3	50,- €	35,- €

Wäschepaket optional: 10,- €/Person

* Übernachtungskosten inkl. MwSt. und 15,- €
Endreinigungspauschale

KONTAKT

Luis Köhler

Telefon: 02 91 / 99 06 – 26
koehler@sbg-wohnen.de

Vertretung: Pia Siegerink

Telefon: 02 91 / 99 06 – 43
siegerink@sbg-wohnen.de

Siedlungs- und Baugenossenschaft
Meschede eG
www.sbg-wohnen.de





Auf den Höhen des Bergischen Landes



Aufgeschlossene Schlüsselstadt

Auf den Höhen des Bergischen Landes, mitten im Grünen, liegt Velbert. Gleichzeitig befindet es sich in unmittelbarer Nähe zu Düsseldorf (Seite 101), Essen und Wuppertal (Seite 95) – alle drei Städte sind weniger als 30 Kilometer entfernt.

Wallfahrtsort

Ein Marienbild, dem die Wunderheilung des Fürstbischöfes von Paderborn und Münster zugeschrieben wird, begründete im 17. Jahrhundert den Wallfahrtsort Velbert-Neviges. In den Sechzigerjahren schuf der Architekt Gottfried Böhm als passenden Rahmen hier den größten modernen Sakralbau Europas, den Dom „Maria Königin des Friedens“. Das Bauwerk beeindruckt mit seinen mächtigen Betonmauern und filigranen Rosenfenstern.

Schlösser & Schlüssel

Velbert hat in der Industrie einen Namen als weltweit führender Fertigungsstandort für Schlösser und Beschläge. Gehen Sie auf eine spannende Entdeckungsreise durch

die Geschichte der Sicherungstechnik im Deutschen Schloss- und Beschlägemuseum. Dort können Sie den Wettlauf verfolgen zwischen den Konstrukteuren, die immer neue, sicherere Schlösser entwickeln, und den Einbrechern, die mit raffinierten Methoden versuchen, diese zu überwinden.

Bücherstadt

Der historische Stadtkern von Velbert-Langenberg ist geprägt durch eindrucksvolle Gründerzeitvillen und hübsche Fachwerk- und Schieferfassaden. In den verwinkelten Gassen gibt es etliche Antiquariate, wo Sie in alten Büchern stöbern können. Im Kalligrafie-Atelier und der Buchbinderei erfahren Sie mehr über die Kunst zwischen den Buchdeckeln.

Für Filmfans

30 Autominuten von Velbert, in Mülheim (Seite 88), befindet sich neben einer Ausstellung zur Vorgeschichte des Films die weltweit größte begehbare Camera Obscura,

der Vorläufer moderner Fotokameras. Die Außenwelt wird durch ein kleines Loch ins Innere gespiegelt und dort auf dem Kopf stehend und seitenverkehrt auf einer Fläche abgebildet.

Kulinarisches

Velbert und Umgebung sind überregional bekannt für die hier ansässigen Biohöfe.

Im „Haus Stenberg“ können Sie sich die guten Produkte auf den Teller holen. Die exzellente und durch zahlreiche Auszeichnungen prämierte Küche bringt Ihnen sowohl regionale, bodenständige als auch moderne Gerichte auf den Tisch. Wie wäre es mit gebratener Blutwurst mit Rübchen und Brezelknödeln oder Tatar mit Kräutern, Apfelsenf und regionalem Gemüse? Guten Appetit!

„Velbert hat mit seiner malerischen, leicht bergigen Landschaft, vielen Freizeitmöglichkeiten (z. B. dem Panorama-Radweg durch das Bergische Land) und seiner großen Bandbreite an Erlebnismöglichkeiten (Schloss Hardenberg und Dom in Neviges, Fachwerk und Bücher in Langenberg, Deutsches Schloss- und Beschlägemuseum in Velbert-Mitte) für jeden Geschmack etwas zu bieten – besuchen Sie uns, es lohnt sich!“

Sven Karth
Vorstandsvorsitzender,
Spar- und Bauverein e.G. Velbert

GÄSTEAPARTMENT

Velbert

Langenberger Straße 91, 42551 Velbert



RAUM 1

PERS. max. 2

GRÖSSE 35 m²

ETAGE EG

AUSSTATTUNG Das Apartment verfügt über eine Diele, ein barrierefreies Bad, einen Wohn-/Schlafraum mit 1,80 m breitem Doppelbett und eine vollständig ausgestattete Küchenzeile sowie eine Terrasse. Bettwäsche ist inklusive, Handtücher optional. Nichtraucher, Haustiere (je Hund) gegen 15,- € pauschale Mehrkosten möglich.

LAGE Das Apartment liegt am Rande der Innenstadt in einem Objekt mit Tagespflege und Wohnungen mit Betreuung. Einkaufsmöglichkeiten und Restaurants sind ca. 15, die Innenstadt ca. 20 Gehminuten entfernt. Eine Bushaltestelle ist ebenfalls fußläufig zu erreichen.

ÜBERNACHTUNGSKOSTEN*

pro Nacht**

1 Person

40,- €

pro Nacht**

2 Personen

60,- €

Handtuchpaket optional: 10,- €/Person

* Übernachtungskosten inkl. MwSt. und Endreinigung

** Mindestaufenthalt 2 Nächte

Haustiere: Zuschlag je mitgebrachtem Hund pauschal 15,- €

KONTAKT

Marcel Lysien

Telefon: 0 20 51 / 28 24 – 14

lysien@sbv-velbert.de

Spar- und Bauverein e.G. Velbert
(spar+bau)

www.sbv-velbert.de





Schwebebahn und Hochkultur



Skywalk mit spektakulärer Aussicht

Wuppertal, schön gelegen entlang der Grenze zum Niederbergischen im Norden und den oberbergischen Hochflächen im Süden, ist geprägt von stattlichen Anhöhen und tiefen Kerbtälern. Die daraus entstehenden Höhenunterschiede ermöglichen an vielen Stellen einen fantastischen Weitblick. Ausgeglichen werden die Höhenunterschiede durch diverse Treppen – und natürlich die berühmte Schwebebahn.

Im Oldtimer durch Wuppertal

Wer bei Wuppertal jedoch lediglich an die Schwebebahn denkt, unterschätzt, was die 360 000 Einwohner zählende Stadt alles zu bieten hat. Man nehme architektonisch wertvolle Zeugnisse aus Gründerzeit, Jugendstil und Frühindustrialisierung und kombiniere diese mit kulturellen Einrichtungen von Weltklasse und mit einer Stadtnatur, die zum Entschleunigen einlädt. Et voilà: Herauskommt eine Stadt, die vieles zu bieten hat, nur eines nicht: Langeweile. Für einen ersten Überblick bietet sich eine Stadtrundfahrt im historischen Oldtimerbus an. Dank der

fachkundigen Erläuterungen erfährt man Interessantes aus der Stadt- und Industriegeschichte und gewinnt auch Einblicke in die verborgenen und geheimnisvollen Ecken und Winkel.

Kunst und Kultur

Wessen Herz für Kunst und Kultur schlägt, der hat in Wuppertal die Qual der Wahl – denn die Stadt ist reich an besonderen kulturellen Highlights, die weltweit beachtet werden. Das Tanztheater Pina Bausch, das die Choreografin hier 1999 begründete, ist das Tanztheater schlechthin, es zieht Touristen aus aller Welt an. Begnadete Tänzerinnen und Tänzer und höchster Anspruch an Choreografie machen die Aufführungen unvergesslich. Wer es traditioneller mag, sollte unbedingt einen Besuch in der Historischen Stadthalle einplanen. Hier finden Konzerte der Extraklasse statt, und die Konzertorgel, die im Jahr 1989 mithilfe einer Spendensammlung für das Haus gebaut werden konnte, ist ein Meisterwerk der Orgelbaukunst, sie bietet Ohrenschaus vom Feinsten. Auch die

bildenden Künste sind in Wuppertal reich vertreten. Ein Must-see für Kunstfreunde ist das Von der Heydt-Museum. Es beherbergt Werke von Claude Monet, Ernst Ludwig Kirchner, Otto Dix, Pablo Picasso und vielen weiteren herausragenden Malerpersönlichkeiten.

Entschleunigung in Wuppertal

Eine schöne Ergänzung zu Kunst und Kultur ist der Besuch im Zoologischen Garten, einem der ältesten und traditionsreichsten Deutschlands. Hier können Besucher auf ausgedehnten Wiesenflächen und inmitten alten Baumbestandes die Seele baumeln und den Trubel der Großstadt hinter sich lassen; die Zooanlage zählt zu den landschaftlich schönsten ihrer Art. Das Highlight dürften die Elefantenspaziergänge über die Anlage sein, Besucher können die grauen Riesen von einer eigens errichteten Tribüne aus beobachten.

„Wir empfehlen jedem Wuppertal-Besucher den Skywalk im Nordpark, der sich ganz nahe bei unserer Geschäftsstelle befindet. Dieses 16,5m lange Aussichtsplateau bietet in ca. 7m Höhe eine spektakuläre Aussicht über ganz Wuppertal bis in das benachbarte Schwelm. Allerdings: Um diesen Panoramablick rundum genießen zu können, sollten Sie schwindelfrei sein.“

Doris Komarowsky
Mitarbeiterin,
Allgemeine Baugenossenschaft
Wuppertal eG

GÄSTEWOHNUNG

Fischertal

Fischertal 67, 42287 Wuppertal



ZIMMER 1 | **PERS. max. 2** | **GRÖSSE 29 m²** | **ETAGE 2.0G**

AUSSTATTUNG Das Nichtraucherapartment hat eine ausziehbare Schlafcouch (ausgezogen: 2,00 m x 1,40 m). Der Wohn- / und Schlafraum hat eine integrierte Küche, ein Bad mit Dusche sowie einen Balkon. WLAN ist vorhanden; das Mitbringen von Haustieren ist auf Anfrage möglich.

LAGE In nur ca. 10 Minuten gelangt man zu den Barmer Anlagen. Sie sind mit 100 ha Grün der zweitgrößte private Erholungspark Deutschlands. Dort kann man spazieren gehen oder anderen Freizeitaktivitäten nachgehen. Die Wohnung liegt zentrumsnah (fußläufig ca. 3-5 Minuten), mit Einkaufsmöglichkeiten, öffentlichem Nahverkehr, Schwebebahn, S-Bahn, Regionalzügen nach Düsseldorf-Köln-Aachen usw. (keine ICE- oder IC-Haltestation).

ÜBERNACHTUNGSKOSTEN*

1. Nacht **ab 2. Nacht**

45,- € **25,- €**

Wäschepaket, pro Person (Handtücher und Bettwäsche): 10,- €

Kaution: 50,- €

*** inkl. MwSt. und Endreinigung**

KONTAKT

Doris Komarowsky
Telefon: 02 02 / 25 08 – 613
doris.komarowsky@abg-wuppertal.de

**Allgemeine Baugenossenschaft
Wuppertal eG**
www.abg-wuppertal.de



GÄSTEWohnUNG Krautstraße

Krautstraße 4, 42289 Wuppertal



ZIMMER 2 | PERS. max. 4 | GRÖSSE 73 m² | ETAGE EG

AUSSTATTUNG Die barrierearme Nichtraucherwohnung verfügt über 1 Schlafzimmer (1 Doppelbett 2,00 m × 1,80 m), Wohnzimmer mit ausziehbarer Schlafcouch (2,00 m lang × 1,40 m breit im ausgezogenen Zustand), voll ausgestattete Küche, Bad mit Wanne und Dusche. Ein Kinderreisebett ist auf Anfrage verfügbar; das Mitbringen von Haustieren ist auf Anfrage möglich.

LAGE In nur ca. 10–15 Minuten gelangt man zu den Barmer Anlagen. Sie sind mit 100 ha Grün der zweitgrößte private Erholungspark Deutschlands. Dort kann man spazieren oder anderen Freizeitaktivitäten nachgehen. In nur 5 Minuten erreicht man einen Bäcker. Nur eine Straße weiter befindet sich die Bushaltestelle. Von dort aus kommt man kann man ins Zentrum von Barmen.

ÜBERNACHTUNGSKOSTEN*

1. Nacht 1 bis 2 Personen**	ab 2. Nacht	pro Nacht jede weitere Person**
55,- €	30,- €	5,- €

Wäschepaket, pro Person (Handtücher und Bettwäsche): 10,- €

Kaution: 50,- €

* inkl. MwSt. und Endreinigung

** Kinder bis 10 Jahre frei

KONTAKT

Doris Komarowsky

Telefon: 02 02 / 25 08 – 613

doris.komarowsky@abg-wuppertal.de

Allgemeine Baugenossenschaft
Wuppertal eG
www.abg-wuppertal.de



Neandertal und eiszeitliche Wildgehege



Samba in Mettmann

Direkt vor den Toren Düsseldorfs, umgeben von grüner Natur liegt die beschauliche Kreisstadt Mettmann. Fans von Hape Kerkeling kennen sie vielleicht aus der Filmkomödie „Samba in Mettmann“.

Sehenswürdigkeiten

Die historische Oberstadt mit ihren Fachwerkfassaden und schieferverblendeten Häusern versetzt Sie in vergangene Zeiten. Aus dem 12. Jahrhundert stammt die St. Lambertus-Kirche, die von einem dicht geschlossenen Häuserring umrahmt wird, der schon seit dem Mittelalter besteht. Vom alten Markplatz aus erkunden Sie die vielfältige Architektur durch schmale Gassen, entlang ornamentverzierter Gebäude bis ins moderne Mettmann.

„neanderland“

Im Neandertal wurden im 19. Jahrhundert Überreste des Neanderthalers, einem frühen Verwandten des heutigen Menschen, gefunden.

Von Mettmann aus gelangen Sie über den „Evolutionspfad“ zum Neanderthal Museum unweit der Fundstelle des Urmenschen. Anhand lebensechter Figuren, multimedialer Inszenierungen und archäologischer Exponate zeigt es die Geschichte der Menschheit. Zum Museum gehört auch eine Steinzeitwerkstatt, die Mitmachaktionen für Besucher aller Altersgruppen anbietet.

Der Kunstweg „MenschenSpuren“ führt vom Museum zum eiszeitlichen Wildgehege. Hier können Sie Wisente und Abbildzuchtungen der ausgestorbenen Auerochsen und Tarpäne beobachten.

Durchgängig geöffnet

Was das Feiern angeht, ist in Mettmann immer was los und für jeden Geschmack ist was dabei – von ausgelassen und gesellig bis gemütlich und kulturell anspruchsvoll. Erstklassige kulturelle Veranstaltungen, aber auch traditionelle Stadtfeste und Kunsthandwerksmessen wech-

seln sich das Jahr über mit Sportveranstaltungen sowie verkaufsoffenen Sonntagen ab. Für Cineasten: Das älteste noch bespielte Kino Deutschlands befindet sich in Mettmann und erfreut mit historischem Flair und guten Filmen.

Ausflüge in die Umgebung

Die Region ist reich an natürlichen und künstlichen Seen, die im Sommer zum Baden, Tretbootfahren oder einem gemütlichen Spaziergang einladen und die auch im Winter ihren Charme haben.

Und wie wäre es mit einer geführten Tour durch das Neandertal? In einem interessanten und durchaus heiteren Rundgang mit echten Urneandertalern erfahren Sie Wissenswertes aus dem Tal und seiner Geschichte (Informationen und Anmeldung unter www.urtour.de).

Wer es sportlicher mag, kann sich auch auf einem der fünf Golfplätze rund um Mettmann oder beim Reiten auf einem der vielen Reiterhöfe austoben.

Die Landeshauptstadt Düsseldorf (Seite 101) haben Sie in knapp zwanzig Minuten mit der S-Bahn erreicht. Ganz gleich, wann Sie kommen – mit Rheinkirmes und Hofgartenkonzerten im Sommer oder Weihnachtsmärkten und Karneval im Winter ist hier immer etwas los.

„In Mettmann gibt es viel zu erleben! Spazieren Sie entlang des »Evolutionspfads« und lernen Sie die Geschichte des Menschen kennen. Im Sommer ist das »Naturfreibad« ein Ort zur Entspannung und im Winter sollten Sie den »Blotschenmarkt« besuchen.“

Daniel Müllers
Leitung Hausbewirtschaftung,
Mettmanner Bauverein eG

GÄSTEWOHNUNG

Beckershoffstraße

Beckershoffstraße 1, 40822 Mettmann



ZIMMER 1 | PERS. max. 4 | GRÖSSE 43 m² | ETAGE EG

AUSSTATTUNG Die barrierefreie Wohnung verfügt über einen Wohn-/Schlafraum mit einem Doppelbett und einer Schlafcouch für zwei weitere Personen. Die Küche ist mit einem Kühlschrank, zwei Kochplatten, Kaffeemaschine und Toaster ausgestattet. Es gibt ein Duschbad. Bettwäsche und Handtücher sind mitzubringen. Nichtraucher; Hunde können nach Absprache mitgebracht werden (einmalig 10,- €).

LAGE Die Wohnung befindet sich in unmittelbarer Nähe der historischen Oberstadt. Zu Fuß sind es nur einige Minuten in die Innenstadt. Einkaufsmöglichkeiten finden Sie in fußläufiger Nähe zur Gästewohnung.

ÜBERNACHTUNGSKOSTEN*

1. Nacht** 1 Person	jede weitere Nacht 1 Person	pro Nacht jede weitere Person
75,- €	15,- €	15,- €

Kaution: 75,- €

Hunde erlaubt, einmalig: 10 €

* inkl. MwSt. und Endreinigung

** Mitglieder 65,- €/Person, Kinder bis 10 Jahre frei

KONTAKT

Melike Zengin

Telefon: 0 21 04/97 91 - 0

m.zengin@mbv-eg.de

Mettmanner Bauverein eG

www.mbv-eg.de

 **mbv**
Mettmanner Bauverein eG

GÄSTEWOHNUNG

Breslauer Straße

Breslauer Straße 1 E, 40822 Mettmann



ZIMMER 1	PERS. max. 2	GRÖSSE 22 m²	ETAGE EG
----------	--------------	--------------	----------

AUSSTATTUNG Die barrierefreie Wohnung verfügt über einen Wohn-/Schlafraum mit einem Doppelbett (140×200). Die Küchenzeile ist mit Kühlschrank, zwei Kochplatten, Kaffeemaschine, Wasserkocher und Toaster ausgestattet. Es gibt ein Duschbad mit ebenerdiger Dusche und eine Terrasse. Bettwäsche und Handtücher sind mitzubringen. Nichtraucher, Hunde können nach Absprache mitgebracht werden (einmalig 10,- €).

LAGE Die Wohnung ist gut an den ÖPNV angebunden, in der Nähe der Gästewohnung finden Sie eine Bushaltestelle. Einkaufsmöglichkeiten sind fußläufig zu erreichen, und auch die historische Oberstadt erreichen Sie in knapp 20 Gehminuten.

ÜBERNACHTUNGSKOSTEN*

1. Nacht** 1 Person	jede weitere Nacht 1 Person	pro Nacht jede weitere Person
75,- €	15,- €	15,- €

Kaution: 75,- €

Hunde erlaubt, einmalig: 10 €

* inkl. MwSt. und Endreinigung

** Mitglieder 65,- € / Person, Kinder bis 10 Jahre frei

KONTAKT

Melike Zengin

Telefon: 0 21 04/97 91 - 0

m.zengin@mbv-eg.de

Mettmanner Bauverein eG

www.mbv-eg.de



Mettmanner Bauverein eG

Kö, Kultur, Kontraste

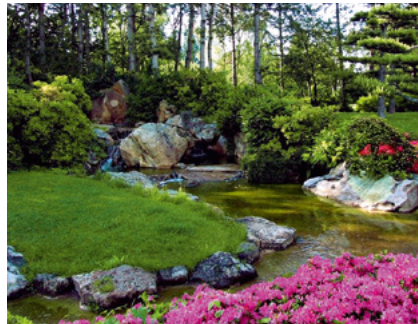

Stadt mit grüner Achse

Little Tokyo, bedeutender Wirtschaftsstandort, Künstlerstadt, High Society und Karnevalshochburg. Nordrhein-Westfalens Landeshauptstadt hat viele Gesichter und schafft es dabei doch, alle in Einklang zu bringen – nicht ohne Grund landete Düsseldorf 2016 auf Platz vier eines weltweiten Beliebtheits-Rankings, weit vor anderen deutschen Städten. Was Düsseldorf so erfolgreich macht, ist seine Vielfalt.

Kontraste

In Düsseldorf gehen Kontraste Hand-in-Hand. Auf der einen Seite die weltbekannte Edel-Shoppingmeile an der Königsallee, der Kö, und der hippe Medienhafen, auf der anderen Seite die „längste Theke der Welt“ und der Fußball-Traditionsclub Fortuna Düsseldorf. Die Stadt schafft es, verschiedenste Aspekte in Einklang zu bringen und so ein buntes Gesamtbild abzugeben. Jeder bekommt seine Chance, sich hier heimisch zu fühlen.

Kultur

Als Landeshauptstadt ist Düsseldorf eine Hochburg für Kunst und Kultur. Zahlreiche Museen wie der Kunstpalast oder die Kunstsammlung Nordrhein-Westfalen finden sich im Stadtgebiet. Ein besonderer Tipp ist auch das Schloss Benrath, das neben einem malerischen Schlosspark auch das Naturkundemuseum und ein Museum für Gartenkunst beheimatet. Kulturell prägen vor allem der rheinische Karneval und die vielen japanischen Einwohner das Bild der Stadt. Durch sie entstand hier die einzige Japan-Town Deutschlands. Ein Viertel, in dem es von landestypischen Restaurants bis hin zu Einzelhändlern alles gibt, was nicht nur das japanische Herz höherschlagen lässt. Einmal im Jahr findet der Japan-Tag statt, der nicht nur Fans von japanischen Speisen und Animes anlockt, sondern mit einem großen Feuerwerk am Rhein Jahr für Jahr ein Touristenmagnet für die gesamte Region ist.

Nachtleben

Vom sprichwörtlichen rheinischen Frohsinn kann man sich in der Düsseldorfer Altstadt das beste Bild machen. Die als „längste Theke der Welt“ betitelte Partymeile mit ihren unzähligen Bars und Diskotheken ist auch unter der Woche stets gut besucht und meist der erste Anlaufpunkt für Nachtschwärmer jeden Alters. Dominant ist hier das „Alt“, ein zumeist dunkles, obergäriges Bier, für das die Region berühmt ist. Wem in der Altstadt zu viel Trubel herrscht, für den hält Düsseldorf aber auch Plätze an etlichen weiteren Theken, Bars und Clubs bereit.

„Die Altstadt und die angrenzende Rheinpromenade sind zu jeder Jahreszeit ein »Muss« für Düsseldorf-Besucher: im Sommer, wenn man an den Kasematten draußen sitzt und auf den Rhein schaut. Und im Winter, wenn man vom Riesenrad aus auf die weihnachtlich erleuchtete Stadt blickt.“

Michaela Ziermann
Mitarbeiterin,
Düsseldorfer Bau- und
Spargenossenschaft eG

GÄSTEWOHNUNG

Düsseldorf Lierenfeld

Kastanienhöfe DüBS

Karl-Geusen-Straße 206, 40231 Düsseldorf



ZIMMER 2 | PERS. max. 4 | GRÖSSE 100 m² | ETAGE EG

AUSSTATTUNG Hochwertig ausgestattete, barrierefreie Wohnung mit Schlafzimmer (mit Doppelbett), großzügigem Wohn- und Esszimmer mit Schlafcouch, voll ausgestatteter Küche, Badezimmer mit ebenerdiger Dusche und Badewanne. Ein Babyreisebett kann zur Verfügung gestellt werden. Terrasse, Aufzug, WLAN, Tiefgarage sind kostenlos vorhanden, Bettwäsche und Handtücher sind mitzubringen. Nichtraucher, keine Haustiere.

LAGE Die Kastanienhöfe DüBS liegen in unmittelbarer Nähe zu den lebendigen Stadtteilen Eller und Lierenfeld. Einkaufsmöglichkeiten sind fußläufig zu erreichen, das Stadtzentrum ist sowohl mit dem Auto als auch dem ÖPNV gut zu erreichen.

ÜBERNACHTUNGSKOSTEN*

Personenanzahl	1. Nacht	jede weitere Nacht
1 bis 4	150,- €	55,- €

kostenfrei inklusive: Babyreisebett, Tiefgaragenstellplatz

* inkl. MwSt. und Endreinigung

KONTAKT

Michaela Ziermann

Telefon: 02 11 / 9 03 16 – 14
mziermann@duebs.de

Düsseldorfer Bau- und
Spargenossenschaft eG
www.duebs.de

DÜBS
Düsseldorfer Bau- und
Spargenossenschaft eG



Auf den Spuren der alten Römer



Quirinusstadt am Rhein

Neuss ist eine der ältesten Städte Deutschlands – bereits vor über 2000 Jahren begannen die Römer, das Neusser Stadtgebiet zu besiedeln. Auch der Stadtpatron Quirinus war ein Römer. Er konvertierte zum Christentum und starb deshalb den Märtyrertod.

Stadtgeschichte

Der Legende nach wurden Quirinus' Reliquien um 1050 von einer Äbtissin nach Neuss gebracht. In der Folge strömten Pilger aus ganz Europa in die Stadt, um den Heiligen Quirinus um die Heilung ihrer Leiden zu bitten. Zur Aufbewahrung des goldenen Reliquienschreins wurde im 13. Jahrhundert das Wahrzeichen der Stadt, das Quirinus-Münster erbaut.

Ebenfalls sehenswert sind die Überreste der mittelalterlichen Stadtbefestigung: das Obertor, eines der mächtigsten Stadttore im Rheinland, der Windmühlen- und der Bluturm sowie das Hamtor.

Die alten Römer

Im Stadtteil Gnadental errichteten die Römer um 16 v. Chr. „Novaesium“, eines der bedeutendsten und ältesten bekannten Militärlager der Region. Damit legten sie den Grundstein für das heutige Neuss, das sich durch die Ansiedlung der Römer schnell zu einem florierenden Handelsplatz entwickelte. Am Gepaplatt wurde bei Ausgrabungen eine Kultstätte der römischen Göttin Kybele gefunden, die nach Anmeldung besichtigt werden kann. Im Stadtteil Grimlinghausen erinnert ein rekonstruierter Wachturm an Zeiten, in denen der Rhein den Römern als Schutz ihrer Siedlungen vor Übergriffen durch Feinde galt.

Kultur

Jedes Jahr im Sommer findet in einem originalgetreuen Nachbau des Globe Theatre London das Shakespeare-Festival statt, zu dem Ensembles aus aller Welt nach Neuss kommen, um hier klassische Stücke des berühmten Dramatikers neu zu interpretieren.

Unabhängig von der Jahreszeit lohnt sich ein Besuch im Clemens-Sels-Museum mit Kunst- und historischen Sammlungen, im Rheinischen Schützenmuseum Haus Rottels und im Kunstmuseum Insel Hombroich.

Die passende Abendunterhaltung bieten das abwechslungsreiche Bühnenprogramm des Rheinischen Landestheaters sowie das freie Theater am Schlachthof und der Theaterkeller.

Ein ganz besonderes Ereignis für die Neusser ist ihr Bürger-Schützenfest, das am letzten Wochenende im August stattfindet. Mit jährlich rund 7 000 Schützen und Musikern und bis zu 1,5 Millionen Besuchern ist es weltweit das größte Schützenfest, das nur von einem Verein organisiert wird. Für fünf Tage ist ganz Neuss auf den Beinen und feiert in der Innenstadt, auf der Schützenwiese und auf dem Kirmesplatz.

Natur

Tipp für Familienreisende: der Kinderbauernhof im Selikumer Park. Die historische Hofanlage begeistert mit Spielflächen, Bauerngarten, Scheunenausstellung – und natürlich vielen Gehegen mit Bauernhoftieren.

Herrlich im Grünen entspannen lässt es sich bei einem Spaziergang am Nordkanal, im Botanischen Garten oder im Neusser Stadtwald – in weniger als einer halben Stunde haben Sie die Ziele von der Gästewohnung aus zu Fuß erreicht.

„Ganzjährig im Schnee austoben können Sie sich in der Neusser Skihalle. Neben Wintersport gibt es einen Klettergarten, Restaurants und einen Biergarten sowie immer wieder saisonale Aktionen.“

Gabriele Rothe
Leiterin Wohnungsverwaltung,
Gemeinnützige Wohnungs-
Genossenschaft e.G. Neuss

GÄSTEWohnUNG Stadionviertel

Viktoriastraße 49, 41464 Neuss

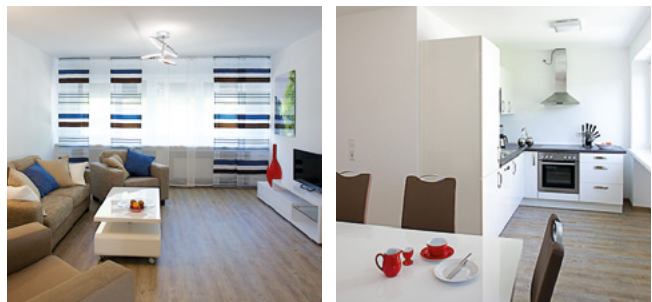

ZIMMER 2 | PERS. max. 4 | GRÖSSE 67 m² | ETAGE HP

AUSSTATTUNG Die Wohnung liegt im Hochparterre mit einem separaten Eingang und verfügt über ein Schlafzimmer mit zwei Einzelbetten, ein Wohnzimmer mit Schlafcouch, eine Wohnküche mit Essbereich und ein Duschbad. Kinderbett, Hochstuhl und WLAN sind vorhanden, Bettwäsche und Handtücher sind inklusive. Nichtraucher, keine Haustiere.

LAGE Die Wohnung ist verkehrsgünstig gelegen im zentrumsnahen Stadionviertel. Die Innenstadt und der Hauptbahnhof sind fußläufig zu erreichen, viele Einkaufsmöglichkeiten in der Nähe.

HINWEIS Die Überlassung der Gästewohnung erfolgt unter Beachtung der zur Zeit der Nutzung geltenden Corona-Schutzbestimmungen. Die aktuellen Informationen hierzu finden Sie auf den Seiten des Rhein-Kreis Neuss sowie des Landes NRW.

ÜBERNACHTUNGSKOSTEN*

1. Nacht	jede weitere Nacht
130,- €	70,- €
<i>zusätzl. Wäsche/Person 10,- €</i>	

* inkl. MwSt. und Endreinigung

KONTAKT

Claudia Meising
Telefon: 0 21 31/59 96 – 50
cmeising@gwg-neuss.de
Holger Cielas
Telefon: 0 21 31/59 56 – 44
hcielas@gwg-neuss.de

**GWG – Gemeinnützige Wohnungs-
Genossenschaft e.G. Neuss**
www.gwg-neuss.de



GÄSTEWOHNUNG
Kolpingviertel

Further Straße 112/1, 41462 Neuss



ZIMMER 1 | **PERS. max. 2** | **GRÖSSE 40 m²** | **ETAGE HP**

Für Mitglieder unserer Genossenschaft auch als Auszeitwohnung (Preise für die Auszeitwohnung auf Anfrage).

AUSSTATTUNG Die Wohnung liegt im Hochparterre mit separatem Eingang und verfügt über ein Schlafzimmer mit zwei Einzelbetten, eine voll ausgestattete Wohnküche mit Essbereich und ein Duschbad. WLAN, Bettwäsche und Handtücher sind inklusive (bei Anmietung als Gästewohnung). Nichtraucher, keine Haustiere.

LAGE Die Wohnung ist verkehrsgünstig gelegen im zentrumsnahen Kolpingviertel. Die Innenstadt und der Hauptbahnhof sind fußläufig zu erreichen, viele Einkaufsmöglichkeiten in der Nähe.

HINWEIS Die Überlassung der Gästewohnung erfolgt unter Beachtung der zur Zeit der Nutzung geltenden Corona-Schutzbestimmungen. Die aktuellen Informationen hierzu finden Sie auf den Seiten des Rhein-Kreis Neuss sowie des Landes NRW.

ÜBERNACHTUNGSKOSTEN*	
1. Nacht	jede weitere Nacht
110,- €	60,- €
<i>zusätzl. Wäsche/Person 10,- €</i>	
<i>Preise für Auszeitwohnung auf Anfrage</i>	
* inkl. MwSt. und Endreinigung	

KONTAKT
Claudia Meising
Telefon: 0 21 31/59 96 – 50
cmeising@gwg-neuss.de
Holger Cielas
Telefon: 0 21 31/59 56 – 44
hcielas@gwg-neuss.de

GWG – Gemeinnützige Wohnungs-Genossenschaft e.G. Neuss
www.gwg-neuss.de



GÄSTEWOHNUNG
Kolpingviertel

Further Straße 112/2, 41462 Neuss



ZIMMER 3 | **PERS. max. 5** | **GRÖSSE 75 m²** | **ETAGE HP**

AUSSTATTUNG : Die Wohnung liegt im Hochparterre mit separatem Eingang und verfügt über zwei Schlafzimmer mit Doppelbett bzw. Einzelbetten, ein Wohnzimmer mit Schlafcouch, eine Wohnküche mit Essbereich und ein Duschbad. Kinderbett, Hochstuhl und WLAN sind vorhanden. Bettwäsche und Handtücher sind inklusive. Nichtraucher, keine Haustiere.

LAGE Die Wohnung ist verkehrsgünstig gelegen im zentrumsnahen Kolpingviertel. Die Innenstadt und der Hauptbahnhof sind fußläufig zu erreichen, viele Einkaufsmöglichkeiten in der Nähe.

HINWEIS Die Überlassung der Gästewohnung erfolgt unter Beachtung der zur Zeit der Nutzung geltenden Corona-Schutzbestimmungen. Die aktuellen Informationen hierzu finden Sie auf den Seiten des Rhein-Kreis Neuss sowie des Landes NRW.

ÜBERNACHTUNGSKOSTEN*	
1. Nacht	jede weitere Nacht
150,- €	80,- €
<i>zusätzl. Wäsche/Person 10,- €</i>	
* inkl. MwSt. und Endreinigung	

KONTAKT
Claudia Meising
Telefon: 0 21 31/59 96 – 50
cmeising@gwg-neuss.de
Holger Cielas
Telefon: 0 21 31/59 56 – 44
hcielas@gwg-neuss.de

GWG – Gemeinnützige Wohnungs-Genossenschaft e.G. Neuss
www.gwg-neuss.de





„Klingenstadt“ im Bergischen Land



Bei den Messermachern

Dort, wo die Wupper sich ihren Weg durch das Bergische Land sucht, liegen – verbunden über hohe Viadukte, durch Tunnel und mit Serpentinauen – die „Bergischen Drei“: Remscheid, Wuppertal und Solingen.

Klingenstadt

Die Herstellung von Scheren, Messern und anderen Schneidwaren hat in Solingen schon seit dem Mittelalter Tradition. Von dieser Geschichte zeugen unter anderem das Deutsche Klingenmuseum und die Solinger Kotten, Werkstätten, in denen die Klingen mithilfe von Wasserkraft geschliffen wurden.

Museen

Wer in der Stadt ist, sollte unbedingt auch die zwei außergewöhnlichsten Museen besuchen: Das Laurel & Hardy-Museum wird privat betrieben und beherbergt eine bunte Sammlung aus dem Leben der beiden Künstler. Immer

am letzten Wochenende des Monats ist es für Besucher geöffnet. Das Museum Plagiarius befasst sich mit Produktpiraterie und zeigt eine weltweit einzigartige Zusammenstellung von Originalen und Fälschungen.

Geschichte

Das Bergische Museum befindet sich in Schloss Burg, einem Grafenschloss aus dem 12. Jahrhundert. Entdecken Sie hier in historischen Räumen die Alltagskultur des Mittelalters und das Leben auf der Burg durch die Jahrhunderte.

In die Vergangenheit eintauchen können Sie auch in Solingen-Gräfrath. Der historische Ortskern wurde seit dem 18. Jahrhundert kaum verändert. Hier umschließen schieferverkleidete Fachwerkhäuser und enge Gassen den Marktplatz, von dem eine Treppe hinaufführt zum Klosterberg mit Klosterkirche und ehemaliger Abtei.

Bis zu den Sternen

Das Planetarium Galileum Solingen in einem ehemaligen Kugelgasbehälter lädt Sie zu intergalaktischen Reisen ein. Das bunte Programm vermittelt anschaulich komplexe wissenschaftliche Zusammenhänge.

Ab ins Grüne

Erholen Sie sich im Botanischen Garten Solingen oder bei einem Abstecher in die Umgebung, beispielsweise zu einer der zahlreichen Talsperren.

Für Schwindelfreie: Unvergesslich ist eine Tour auf dem Klettersteig über Deutschlands höchste Eisenbahnbrücke: die Müngstener Brücke. Im Rahmen einer Führung erklimmen Sie das Industriedenkmal Stufe für Stufe über den Stahlbogen, bis Sie den höchsten Punkt erreichen. Hier oben angelangt, erwartet Sie eine spektakuläre Aussicht.

Umgebung

Empfehlenswert ist auch eine Stippvisite bei den Nachbarn. Besuchen Sie in Remscheid das Werkzeugmuseum und das Deutsche Röntgen-Museum, in Wuppertal den Zoologischen Garten. Im deutschen San Francisco, wie Wuppertal (Seite 95) dank seiner Hanglage, der engen Straßenzüge und steilen Treppen auch genannt wird, naheliegend: eine Fahrt mit der Schwebbahn, dem Wahrzeichen der Stadt.

„Kommen Sie auch in unser Museum »Waschhaus Weegerhof«, das ab 1928 als zentrale, damals hochmoderne Gemeinschaftseinrichtung genutzt wurde und zukunftsweisend war. Von Februar bis November ist es am ersten Sonntag im Monat von 11 bis 13 Uhr geöffnet.“

Jürgen Dingel
Vorstandsvorsitzender,
Spar- und Bauverein Solingen eG

GÄSTEWOHNUNG

Gästewohnung 42

Goudastraße 42, 42659 Solingen



ZIMMER 3 | PERS. max. 6 | GRÖSSE 82 m² | ETAGE 1.0G

AUSSTATTUNG In unserer ruhig gelegenen Gästewohnung warten eine eingerichtete Küche mit Sitzgelegenheit, ein Wohnzimmer mit gemütlicher Couch inkl. Schlaffunktion, Esstisch, sowie kleinem Balkon, zwei Schlafzimmer mit jeweils zwei Betten und ein Badezimmer auf Sie. Nichtraucher, keine Haustiere.

LAGE Die Wohnung liegt ruhig im Stadtteil Höhscheid/Widdert. Ein kleiner Supermarkt ist fußläufig erreichbar, Busanbindung in der Nähe.

ÜBERNACHTUNGSKOSTEN*

1. Nacht

2. bis 6. Nacht

80,- €

60,- €

ab der 7. Übernachtung gewähren wir einen 7 für 6-Rabatt

* inkl. MwSt. und Endreinigung

Über die klassischen Feiertage wie Weihnachten und Ostern beträgt die Mindestmietdauer 3 Nächte.

Unsere Wohnung bieten wir für maximal 14 Tage Mietzeit an.

KONTAKT

Petra Klinkner

Telefon: 0212/247 17 10

p.klinkner@sbv-solingen.de

Spar- und Bauverein
Solingen eG

www.sbv-solingen.de



GÄSTEWOHNUNG

Gästewohnung 98

Uhlandstraße 98, 42699 Solingen

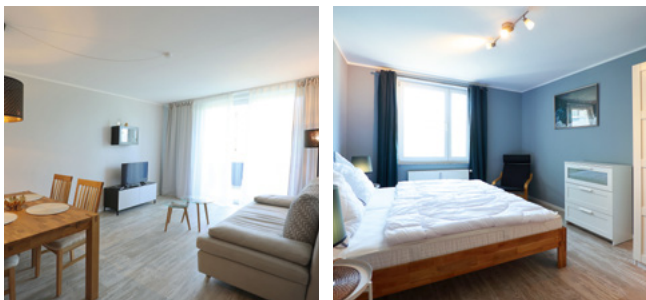
ZIMMER 2 | PERS. max. 4 | GRÖSSE 57 m² | ETAGE 1. OG

AUSSTATTUNG Unsere jüngste Gästewohnung hat eine komplett eingerichtete Küche mit Sitzgelegenheit, ein Schlafzimmer mit Doppelbett und ein Wohnzimmer mit weiterer Schlafgelegenheit und Balkon. Nichtraucher, keine Haustiere.

LAGE Die Wohnung liegt in einer Spielstraße in Solingen-Aufderhöhe. Ein Bus hält vor der Türe; ein Kiosk bietet Kaffee und täglich Brötchen an.

ÜBERNACHTUNGSKOSTEN*

1. Nacht

2. bis 6. Nacht

75,- €

55,- €

ab der 7. Übernachtung gewähren wir einen 7 für 6-Rabatt

* inkl. MwSt. und 20,- € Endreinigung

Über die klassischen Feiertage wie Weihnachten und Ostern beträgt die Mindestmietdauer 3 Nächte.

Unsere Wohnung bieten wir für maximal 14 Tage Mietzeit an.

KONTAKT

Petra Klinkner

Telefon: 0212/247 17 10

p.klinkner@sbv-solingen.de

Spar- und Bauverein
Solingen eG

www.sbv-solingen.de



GÄSTEWOHNUNG

Gästewohnung 20

Hermann-Meyer-Straße 20 a, 42657 Solingen

ZIMMER 3 | PERS. max. 4 | GRÖSSE 82 m² | ETAGE 2. OG

AUSSTATTUNG Die Wohnung verfügt über eine große Wohnküche, zwei Schlafzimmer mit vier Schlafplätzen, ein Wohnzimmer mit einer weiteren Schlafmöglichkeit durch ein Funktionssofa sowie ein Badezimmer. Nichtraucher, keine Haustiere.

LAGE Die Wohnung liegt ruhig im Stadtteil Höhscheid/Widdert. Ein kleiner Supermarkt ist fußläufig erreichbar, Busanbindung in der Nähe.

ÜBERNACHTUNGSKOSTEN*

1. Nacht

2. bis 6. Nacht

80,- €

60,- €

ab der 7. Übernachtung gewähren wir einen 7 für 6-Rabatt

* inkl. MwSt. und Endreinigung

Über die klassischen Feiertage wie Weihnachten und Ostern beträgt die Mindestmietdauer 3 Nächte.

Unsere Wohnung bieten wir für maximal 14 Tage Mietzeit an.

KONTAKT

Petra Klinkner

Telefon: 0212/247 17 10

p.klinkner@sbv-solingen.de

Spar- und Bauverein
Solingen eG

www.sbv-solingen.de





Naturpark Bergisches Land

Aktivurlaub zu Fuß und per Rad

Lust auf Bewegung in der Natur? Dann ist Wermelskirchen das perfekte Reiseziel für Sie. Von hier aus starten Sie zu erlebnisreichen Touren in die Umgebung – und finden gleichzeitig auch ruhige Orte zum Erholen.

Zu Fuß durchs Bergische Land

Rund um Wermelskirchen gibt es viele schöne Wanderwege – beispielsweise durch das idyllische Eifgenbachtal oder zur Großen Dhünntalsperre. Mit einem Fassungsvermögen von 81 Millionen Kubikmetern ist sie die zweitgrößte Trinkwassertalsperre Deutschlands.

Ein tolles Angebot: Der Bergische WanderBus steuert an Samstagen, Sonn- und Feiertagen zwischen Wermelskirchen und Odenthal Haltestellen abseits der regulären Busrouten an. So müssen Sie nicht zwingend einen Rundweg planen, sondern können an einer der Busstationen Ihre Wanderung starten oder beenden.

Mit dem Rad auf der Balkantrasse

Auf dem Panorama-Radweg, der auf einer rund 30 Kilometer langen stillgelegten Bahnstrecke zwischen Leverkusen und Remscheid verläuft, gibt es trotz hügeliger Umgebung kaum Steigungen. Dadurch ist der Weg auch für Hobby-Radler und Familien bestens geeignet. Auftanken entlang der Strecke ist kein Problem: Restaurants, Eiscafés und mehrere Ladestationen für E-Bikes sorgen dafür, dass die Fahrt gestärkt fortgesetzt werden kann. Der Name „Balkantrasse“ ist übrigens angelehnt an „Balkanexpress“, wie die ehemalige Bahnlinie im Volksmund genannt wurde.

Ebenfalls durch Wermelskirchen – von Hattingen bis nach Olpe ins Sauerland – verläuft der „Bergische Panorama-Radweg“, auf dem Sie über Viadukte und Brücken, durch Parks und Wälder radeln und herrliche Ausblicke genießen können.

Auf dem Jakobsweg

Was hat der berühmte Pilgerweg mit Wermelskirchen zu tun? Ein Weg, um den bekannten Pilgerweg zum Grab des Apostels Jakob in Santiago de Compostela zu erreichen, führt durch Wermelskirchen. Startpunkt des „Bergischen Jakobsweges“ ist Wuppertal. Von dort aus wandert man durch Remscheid nach Wermelskirchen und von hier aus weiter über Odenthal nach Köln. Entlang des Wermelskirchener Abschnittes lohnt sich die Einkehr in die Rausmühle oder eine Besichtigung des Altenberger Doms in Odenthal, wo vielfältige Möglichkeiten zur Einkehr bestehen.

Besonderes in Wermelskirchen

Vergessen Sie nicht, auch Wermelskirchen selbst zu erkunden. Zum Beispiel auf einem Spaziergang durch die historische Altstadt. Viele der hübschen altbergischen Schiefer- und Fachwerkhäuser stehen unter Denkmalschutz. Highlight zur Weihnachtszeit: In der Carl-Leverkus-Straße wird ein im Jahre 1870 gepflanzter kalifornischer Mammutbaum alljährlich zum größten lebenden Weihnachtsbaum Europas geschmückt.

„Ich empfehle Ihnen eine Besichtigung des Bergischen Museums Schloss Burg in unserer Nachbarschaft Solingen. Oder Sie erkunden das Bergische Land mit dem Fahrrad. Einen Radverleih gibt es im Zweirad-Center Lambeck in der Braunsberger Straße 2.“

Petra Boddenberg
Mitarbeiterin,
Gemeinnütziger Bauverein
Wermelskirchen eG

GÄSTEWOHNUNG

Langenbusch

Langenbusch 12, 42929 Wermelskirchen



ZIMMER 2 | **PERS. max. 4** | **GRÖSSE 65 m²** | **ETAGE Sout.**

AUSSTATTUNG Die Wohnung verfügt über ein gemütliches Schlafzimmer mit Doppelbett, ein geräumiges Wohn- und Esszimmer mit Schlafcouch und ein Wannenbad. Die moderne Einbauküche ist komplett ausgestattet. Bettwäsche inklusive, Handtücher sind mitzubringen. Nichtraucher, keine Haustiere.

LAGE Die Wohnung liegt in einem ruhigen, grünen Wohngebiet und verfügt über eine Terrasse, die zum gemütlichen Verweilen einlädt. Ein eigener Pkw-Stellplatz ist vorhanden. Einkaufsmöglichkeiten sind zehn Minuten zu Fuß entfernt. Vor dem Haus steht eine Elektroladestation für Elektrofahrzeuge.

ÜBERNACHTUNGSKOSTEN*

1. Nacht 1 bis 2 Personen	ab der 2. Nacht 1 bis 2 Personen	pro Nacht jede weitere Person
50,- €	25,- €	5,- €
<i>Kaution 100,- €</i>		

* inkl. MwSt. und Endreinigung

KONTAKT

Carolin Jäger
Telefon: 0 21 96/7 06 60 – 94
jaeger@bauverein-wermelskirchen.de
Petra Boddenberg
Telefon: 0 21 96/7 06 60 – 93
boddenberg@bauverein-wermelskirchen.de

**Gemeinnütziger Bauverein
Wermelskirchen eG**
www.bauverein-wermelskirchen.de



GÄSTEAPARTMENT

Breslauer Straße

Breslauer Straße 4, 42929 Wermelskirchen



ZIMMER 1	PERS. max. 2	GRÖSSE 25 m ²	ETAGE 2. OG
----------	--------------	--------------------------	-------------

AUSSTATTUNG Das barrierearme Gästeapartment verfügt über einen Wohn-/Schlafraum mit Doppelbett und integrierter moderner Einbauküche sowie über ein helles gefliestes Bad mit bodengleicher Dusche. In einem großen Kleiderschrank haben alle Kleidungsstücke Platz. Bettdecke, sowie Kopfkissen und die passenden Bezüge sind vorhanden, Handtücher bitte mitbringen. Nichtraucher, keine Haustiere.

LAGE Das Apartment liegt in einem ruhigen, grünen Wohngebiet. Die nächsten Einkaufsmöglichkeiten sind zehn Minuten zu Fuß entfernt.

ÜBERNACHTUNGSKOSTEN*

1. Nacht 1 bis 2 Personen	ab der 2. Nacht 1 bis 2 Personen
45,- €	25,- €

Kaution 100,- €

* inkl. MwSt. und Endreinigung

KONTAKT

Carolin Jäger

Telefon: 0 21 96/7 06 60 – 94

jaeger@bauverein-wermelskirchen.de

Petra Boddenberg

Telefon: 0 21 96/7 06 60 – 93

boddenberg@bauverein-wermelskirchen.de

Gemeinnütziger Bauverein

Wermelskirchen eG

www.bauverein-wermelskirchen.de

Gemeinnütziger Bauverein
Wermelskirchen eG



Posthornstadt im Rheinland



Ein ganz besonderes Markenzeichen

Posthörner lassen sich in Langenfeld überall entdecken. Sie zeugen von der engen Verbindung der Stadt mit der Postgeschichte.

Die Sache mit dem Posthorn

Durch die Lage an der alten Via Publica, einer europäischen Fernverkehrsstraße, über die viele Menschen reisten und Waren beförderten, richtete man bereits 1774 eine erste Poststation in Langenfeld ein. Sie wurde bis zur Einstellung des Postkutschenwesens Anfang des 20. Jahrhunderts betrieben. Dies trug entscheidend zur Stadtentwicklung bei.

Hinweise auf die Geschichte finden sich in der „Remise mit Postkutsche“ am Freiherr-vom-Stein-Haus, am Galerieplatz, wo die Bronzeskulptur „Christel von der Post und ihr Postillion“ steht oder beim Stadtmuseum, vor dem einer der beiden Wegestundensteine steht, die einst die Entfernung zu den nächsten Stationen der Postkutschen angaben.

Schritt für Schritt

Im Langenfelder Rathaus erhalten Sie die Broschüre „Kultur-PFAD Langenfeld“, ein Wegweiser zu den historischen Bauwerken, Denkmälern, Kulturstätten und Kunstobjekten der Stadt – alles in Wort und Bild beschrieben und auf den beigefügten Lageplänen eingezeichnet. Sehenswert: der Kirchturm St. Martin, der bereits 1180 gebaut wurde und damit das älteste Baudenkmal Langenfelds ist, die Wasserburg Haus Graven und das Hobel-museum, das Holzhandwerkzeuge aus vielen Epochen und Berufen zeigt. In diesem privat geführten Museum finden nach Vereinbarung Führungen statt.

Besuch bei den Nachbarn

In weniger als einer halben Autostunde gelangen Sie von Langenfeld aus in die umliegenden Städte Düsseldorf (Seite 101), Hilden, Solingen (Seite 106), Leichlingen (Seite 114), Leverkusen und Monheim am Rhein. Am südlichen Rand Düsseldorfs liegt das schöne Schloss Benrath, das bereits für Staatsempfänge genutzt wurde. Hier können

Sie das Hauptschloss, Corps de Logis genannt, besichtigen, in dem die Kurfürsten der Pfalz ihre Sommer verbrachten. Die beiden Kavaliersflügel des Schlosses beherbergen außerdem das Museum für Europäische Gartenkunst und das Museum für Naturkunde.

Auch in Leverkusen gibt es ein sehenswertes Rokokoschloss: das Schloss Morsbroich, in dem sich heute das Städtische Museum für Zeitgenössische Kunst befindet.

Beim Besuch in Monheim lohnt sich zu jeder Jahreszeit ein Spaziergang in den Rheinauen. Oder Sie setzen mit dem „Piwipper Böttchen“ über nach Dormagen zum Ausflugslokal Piwipp.

Ebenfalls nur eine halbe Autostunde entfernt ist Neuss (Seite 103). Dort finden Sie das Museum Insel Hombroich. Das Besondere: Die Sammlung wird nicht in einem Gebäude präsentiert, sondern in kunstvollen Ausstellungspavillons, die als begehbare Skulpturen inmitten einer Park- und Auenlandschaft platziert sind.

Metropolregion Rhein-Ruhr

Wenn Ihnen nach etwas mehr Trubel zumute ist, machen Sie doch einen Ausflug nach Köln (Seite 119), Düsseldorf (Seite 101) oder Duisburg (Seite 84). Alle drei Städte sind in weniger als einer Stunde mit dem Auto oder der S-Bahn zu erreichen.

„Wie wäre es mit einer Partie Mini-golf? In unmittelbarer Nähe zu unserem Gästehaus, in der Jahnstraße 9, gibt es eine Minigolfanlage, die eine echte Institution im Viertel ist – immerhin gibt es sie schon seit 1960.“

Sarah Damrath
Mitarbeiterin,
Bauverein Langenfeld eG

GÄSTEHAUS Langenfeld

In den Griesen 18, 40764 Langenfeld



ZIMMER 2,5 | PERS. max. 5 | GRÖSSE 75 m² | ETAGE EG+DG

AUSSTATTUNG Das moderne Gästehaus erstreckt sich über zwei Ebenen. Im barrierearmen EG befinden sich ein großzügiges Wohnzimmer mit Schlafsofa, eine voll ausgestattete Küche sowie ein Duschbad, im DG ein abgeschlossener Schlafraum mit Doppelbett, ein offener Vorraum mit einem weiteren Schlafplatz. Ein Babybett ist vorhanden, Bettwäsche und Handtücher sind optional zubuchbar. Nichtraucher, keine Haustiere.

LAGE Die Wohnung liegt in einem ruhigen Wohngebiet in zentraler Lage. Die Innenstadt und Einkaufsmöglichkeiten sind fußläufig zu erreichen.

ÜBERNACHTUNGSKOSTEN*

1. Nacht 1 bis 2 Personen	ab der 2. Nacht 1 bis 2 Personen	pro Nacht jede weitere Person**
105,- €	45,- €	5,- €
<i>Wäschepaket (optional) 5,- €/Person</i>		
<i>Kaution 100,- €</i>		
<i>Max. Mietdauer 10 Nächte</i>		

* inkl. MwSt. und 30,- € Endreinigung
** max. Belegungszahl: 5 Personen

KONTAKT

Sarah Damrath
Telefon: 0 21 73/97 42 0
info@bvl-bl.de

Bauverein Langenfeld eG
www.bauverein-langenfeld.com



„Blütenstadt“ im Bergischen Land

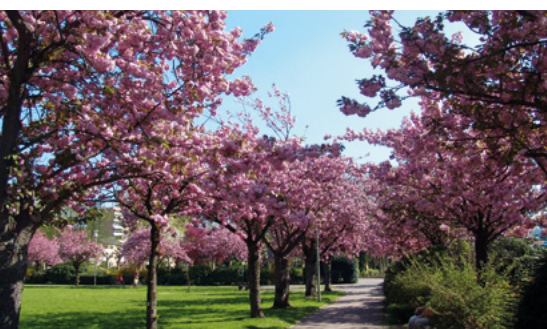

Wandern, Paddeln, Radeln

Den Beinamen „Blütenstadt“ verdankt Leichlingen dem Ereignis, das jedes Frühjahr zahllose Wandergruppen und Ausflügler in die Stadt an der Wupper zieht: die Obstblüte.

Blütezeit

Wenn fast 50 000 Apfel-, Birnen-, Zwetschgen- und Kirschbäume den Frühling begrüßen, verwandelt sich Leichlingen in ein einzigartiges Blütenmeer. Entdecken Sie entlang des Leichlinger Obstweges die vielen Streuobstwiesen und erfahren Sie mehr über alte Apfelsorten, die Geschichte des Streuobstbaus und die außerordentliche Tierartenvielfalt, die dieser Lebensraum beherbergt. Ein Spaziergang lohnt sich nicht nur im Frühjahr – die Natur bietet hier über das gesamte Jahr reizvolle Eindrücke.

Sehenswertes abseits des Obstweges

Der einstige Rittersitz Haus Vorst war über sieben Jahrhunderte hinweg Wohnort vieler Adelsfamilien. Heute ist er in Privatbesitz und kann auf Anfrage individuell besich-

tigt werden. Der Burghof ist das ganze Jahr tagsüber zugänglich. Nicht weit entfernt liegt Schloss Eicherhof, ein herrschaftlicher Landsitz aus dem 18. Jahrhundert. Weitere Baudenkmäler, die einen Blick lohnen: das ehemalige Rathaus, ein Backsteinbau aus der Neo-Renaissance, die neuromanische evangelische Kirche und die neugotische katholische Pfarrkirche St. Johannes Baptist.

Saftiges Grün & kühles Metall

Leichlingen liegt am Fuße des Bergischen Landes, das reizvolle Kulisse für Wandertouren, Wasser- und Wintersport oder Erholung pur ist. Tipp: Auf der Wupper werden geführte Kanutouren angeboten – fragen Sie einfach bei „Wupperkanu“ in der Birkenstraße nach.

Zwischen Remscheid und Solingen (Seite 106) überspannt die sehenswerte Müngstener Brücke die Wupper. Mit 107 Metern ist sie die höchste Eisenbahnbrücke Deutschlands. Von dort aus sind es nur 15 Autominuten ins Solin-

ger Klingenmuseum, ins Rheinische Industriemuseum oder ins Bergische Museum in Schloss Burg.

Auf der anderen Seite der Brücke, in Remscheid, erwarten das Röntgen-Museum und das Deutsche Werkzeugmuseum interessierte Besucher.

Ein Katzensprung in die Großstadt

Wenn Ihnen nach etwas mehr Trubel zumute ist, erreichen Sie mit der Regionalbahn in einer halben Stunde die beiden nächstgelegenen Großstädte Köln (Seite 119) und Düsseldorf (Seite 101). Hier können zahlreiche Museen und Galerien besichtigt werden, die Einkaufsmeilen laden zum Bummeln ein und die großen und kleinen Bühnen der beiden Städte bieten ein abwechslungsreiches Kulturprogramm.

„Unser einladendes Mietercafé ist nicht nur wegen seiner gemütlichen Atmosphäre sehr zu empfehlen, sondern auch aufgrund der frisch zubereiteten Waffeln und des selbstgebackenen Kuchens. Es wird ehrenamtlich geführt und ist immer dienstags von 14:00 bis 17:00 Uhr geöffnet, jeden 1. Freitag im Monat findet hier unser beliebtes »Bingo« statt. Gerne wird das Mietercafé auch von unseren Mietern/Mitgliedern für Familienfeiern genutzt und steht allen Bürgern für soziale Veranstaltungen kostenfrei zur Verfügung.“

Laura Henke,
Christiane Gusowski,
Spar- und Bauverein Leichlingen eG

GÄSTEWOHNUNG

SBV 1

Brückenstraße 33, 42799 Leichlingen



ZIMMER 3,5 | PERS. max. 6 | GRÖSSE 76 m² | ETAGE 1. OG

AUSSTATTUNG Die Wohnung verfügt über eine voll ausgestattete Einbauküche, zwei Schlafzimmer mit Doppelbett bzw. 2 Einzelbetten, ein Wohnzimmer mit Schlafcouch, ein Babybett, ein Duschbad sowie einen Balkon. Bettwäsche und Handtücher sind inklusive. Nichtraucher, keine Haustiere.

LAGE Die Wohnung liegt in unmittelbarer Nähe der Fußgängerzone. Die öffentlichen Verkehrsmittel sind ca. 5 Gehminuten entfernt. Die umliegenden Städte erreicht man gut mit dem Auto oder der Bahn.

ÜBERNACHTUNGSKOSTEN*

1. Nacht	ab der 2. Nacht	pro Nacht
1 bis 2 Personen	1 bis 2 Personen	jede weitere Person
70,- €	40,- €	5,- €

Kaution 100,- €

* inkl. MwSt. und Endreinigung

KONTAKT

Christiane Gusowski

Telefon: 0 21 75/8 99 16 – 12

gusowski@sbv-leichlingen.de

Spar- und Bauverein Leichlingen eG,
Wohnungsunternehmen
www.sbv-leichlingen.de



GÄSTEWOHNUNG

SBV 2

Brückenstraße 35, 42799 Leichlingen

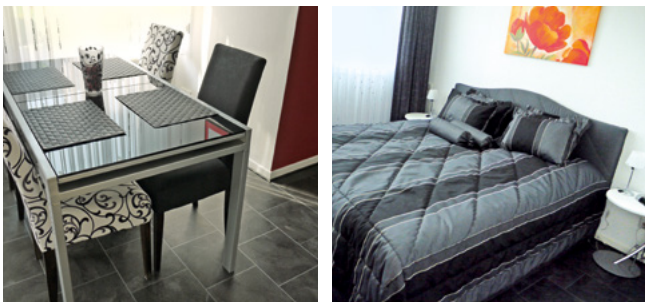

ZIMMER 2	PERS. max. 4	GRÖSSE 55 m ²	ETAGE EG
----------	--------------	--------------------------	----------

AUSSTATTUNG Die barrierefreie Wohnung verfügt über eine Einbauküche, ein barrierefreies Duschbad, Schlafzimmer mit Doppelbett, ein Wohnzimmer mit Schlafcouch sowie eine Terrasse. Bettwäsche und Handtücher sind inklusive. Nichtraucher, keine Haustiere.

LAGE Die Wohnung liegt in unmittelbarer Nähe der Fußgängerzone, ca. 5 Minuten vom Bahnhof und der Anbindung an andere öffentliche Verkehrsmittel entfernt. Die umliegenden Städte erreicht man gut mit dem Auto oder der Bahn.

ÜBERNACHTUNGSKOSTEN*

1. Nacht	ab der 2. Nacht	pro Nacht
1 bis 2 Personen	1 bis 2 Personen	jede weitere Person
70,- €	40,- €	5,- €
<i>Kaution 100,- €</i>		

* inkl. MwSt. und Endreinigung

KONTAKT

Christiane Gusowski

Telefon: 0 21 75/8 99 16 – 12

gusowski@sbv-leichlingen.de

Spar- und Bauverein Leichlingen eG
www.sbv-leichlingen.de





Spannender Kontrast zwischen Natur und Industrie

Horst Schlemmer, der berühmteste – wenn auch fiktive – Sohn der Stadt wollte einst Bundeskanzler werden. Eine Bundeshauptstadt ist Grevenbroich jedoch längst: die Bundeshauptstadt der Energie. Die Stadt im Rhein-Kreis Neuss liegt am Garzweiler, Europas größter zusammenhängender Braunkohle-Lagerstätte. Der Tagebau hat die gesamte Region geprägt und gerade der Kontrast zwischen Natur und Industrie macht Grevenbroich zu etwas ganz Besonderem.

Sehenswürdigkeiten

In Grevenbroich verschmelzen Gegensätze zur Harmonie. Von Aussichtsplattformen aus lässt sich das eindrucksvolle Braunkohletagewerk Garzweiler mit seinen riesigen Schaufelbaggern überblicken, während es in der Stadt selbst zahlreiche historische Gebäude zu entdecken gibt. Das Museum Villa Erckens am Stadtpark widmet sich als „Museum der Niederrheinischen Seele“ ganz dem Charme dieser Region. Beliebte Ausflugsziele auch über Grevenbroichs Stadtgrenzen hinaus sind vor allem das

Schloss Hülchrath und das Alte Schloss. Dessen umgebende Parkanlagen beherbergten 1995 einmal die Landesgartenschau und sind auch heute noch einen Ausflug wert. Freunde historischer Bauten kommen auch bei Besichtigungen des Erftdoms oder des noch heute aktiven Klosters Langwaden auf ihre Kosten.

Brauchtum

Von Mai bis Oktober gibt es in Grevenbroich eigentlich immer etwas zu feiern. Gleich 24 Schützen- und Heimatfeste ziehen sich durch den gesamten Sommer. Besonders zu empfehlen ist dabei das Fest in Grevenbroich Stadtmitte, das immer am ersten Wochenende im September stattfindet.

Nachbarn

In Nordrhein-Westfalen liegen viele Großstädte nah beieinander. Grevenbroich ist mitten im Städtedreieck Köln-Düsseldorf-Mönchengladbach gelegen und auch das Ruhrgebiet mit Städten wie Essen, Dortmund oder Ober-

hausen ist ganz in der Nähe. So bietet Grevenbroich den perfekten Ausgangspunkt, um das ganze Bundesland zu erkunden. Auch für Fußballfans ist einiges geboten: Borussia Mönchengladbach trägt nur wenige Kilometer entfernt ihre Heimspiele aus und die Stadien der Rhein-Teams Köln und Düsseldorf sind schnell erreicht. Der Rhein-Kreis Neuss beheimatet zudem zahlreiche Museen wie das Feldbahnmuseum, in dem man alte Lokomotiven betrachten und auf einer historischen Dampflokomotive mitfahren kann.

„Grevenbroich ist Station des Erft-Radwegs, der über 110 Kilometer von der Quelle bei Nettersheim bis zur Mündung in den Rhein bei Neuss führt. Wem das zu wenig ist, der kann den Weg mit dem Rhein-Radweg und dem Ahr-Radweg zu einem 300 Kilometer langen Rundkurs, der Drei-Flüsse-Tour, verbinden.“

Jörg Schmitz
Vorstand,
Erftsiedlungsgenossenschaft Gindorf eG

GÄSTEWOHNUNG
Schellestraße

Schellestraße 24, 41517 Grevenbroich



ZIMMER 2 | **PERS. max. 4** | **GRÖSSE 52 m²** | **ETAGE EG**

AUSSTATTUNG Die modern eingerichtete Wohnung verfügt über ein Schlafzimmer mit Doppelbett, ein Wohnzimmer mit Schlafsofa, ein Badezimmer mit bodengleicher Dusche, einen Abstellraum und eine voll ausgestattete Küche sowie einen Balkon. Bettwäsche und Handtücher sind inklusive. Nichtraucher, keine Haustiere.

LAGE Die Wohnung befindet sich in einer ruhigen Seitenstraße im Grevenbroicher Stadtteil Gustorf. Bäcker, Einkaufsmöglichkeiten und öffentliche Verkehrsmittel sind nur wenige Gehminuten entfernt. Vom ortseigenen Bahnhof sind umliegende Städte wie Oberhausen (Seite 77), Düsseldorf (Seite 101), Köln (Seite 119) oder Venlo schnell zu erreichen.

ÜBERNACHTUNGSKOSTEN*

1. Nacht	ab der 2. Nacht	pro Nacht
1 bis 2 Personen	1 bis 2 Personen	jede weitere Person
88,- €	42,- €	22,- €

* inkl. MwSt. und Endreinigung

KONTAKT

Nora Bläck
Telefon: 0 21 81 / 4 95 29 – 28
n.blaeck@erftsiedlung.de

**Erftsiedlungsgenossenschaft
Gindorf eG**
www.erftsiedlung.de





Älteste deutsche Großstadt

Auf die rheinische Art

Die Kölner halten ihre Stadt für die schönste der Welt. Tatsächlich lässt sich festhalten: Dank der Kölner Gastfreundschaft, der Herzlichkeit und einem kühlen Kölsch fühlt man sich in Köln von Beginn an wohl.

Sehenswürdigkeiten

Die älteste deutsche Großstadt wurde als „Colonia“ vor mehr als 2000 Jahren von den Römern gegründet. Sie ist zu jeder Jahreszeit – von denen es mit Frühling, Sommer, Herbst, Karneval und Winter in Köln bekanntermaßen fünf gibt – eine Reise wert. Vom Dom aus können Sie viele sehenswerte Bauwerke wie das Historische Rathaus, die Mikwe, ein mehr als 1200 Jahre altes jüdisches Ritualbad, oder die zwölf romanischen Kirchen zu Fuß erreichen.

Unter freiem Himmel

Bei gutem Wetter locken zahlreiche Parks und Gärten wie die „Flora“, Kölns Botanischer Garten, moderne Kunst im Skulpturenpark, der Volksgarten oder der Stadtwald.

Auch das Rheinufer, das von zahlreichen Grünflächen, Spazierwegen und Cafés gesäumt wird, ist ein beliebtes Ausflugsziel.

Wer den Fluss überqueren möchte, kann zwischen einer Seilbahn und acht Brücken wählen. Besonders bekannt ist die Hohenzollernbrücke, an der Verliebte mittlerweile mehr als 40000 Schlösser als Zeichen ihrer Liebe angebracht und die Schlüssel anschließend ins Wasser geworfen haben.

Kultur

In Köln finden Sie zahlreiche Museen von internationalem Renommee. Das Museum Ludwig zählt zu den wichtigsten europäischen Museen für Gegenwartskunst. Es zeigt Werke aus der amerikanischen Pop Art, der russischen Avantgarde, aus dem Surrealismus und Expressionismus sowie eine bedeutende Picasso-Sammlung.

Ein Tipp für Schleckermäuler: Im Schokoladenmuseum erzählen vielfältige Exponate die Geschichte der Schokolade. In der gläsernen Fabrik erleben Sie den gesamten Produktionsprozess von der Bohne bis zur süßen Versuchung. Natürlich darf bei einer Führung durch die Ausstellung nicht nur geschaut, sondern bei einer Verkostung auch ordentlich genascht werden.

Für eine gelungene Abendgestaltung sorgen die Philharmonie, der Musical Dome oder eines der zahlreichen Kölner Theater.

Digestif auf kölsche Art

Nach einem abwechslungsreichen Tag liegt die Abendgestaltung in der Stadt mit der höchsten Kneipendichte Deutschlands auf der Hand: Genießen Sie in einem der typischen Brauhäuser ein kühles Kölsch und lassen Sie sich von der fröhlichen Lebensart der Kölner anstecken.

„Nach der Besichtigung des Kölner Doms bietet sich der Besuch eines urigen Kölner Brauhauses an. Im »Bierhaus en d'r Salzgass« in der Altstadt bekommen Sie das leckerste Kölsch Kölns!“

Michael Schwenk
Vorstandsmitglied,
GWG 1897 Köln rrh. eG

GÄSTEWOHNUNG

Gästewohnung 1

Kalk-Mülheimer Straße 310, 51065 Köln



ZIMMER 3 | PERS. max. 4 | GRÖSSE 61 m² | ETAGE 3. OG

AUSSTATTUNG Die Wohnung verfügt über ein Schlafzimmer mit Doppelbett, ein Schlafzimmer mit zwei Einzelbetten, ein Wohnzimmer, eine voll ausgestattete Einbauküche und ein Vollbad. Geschirrtücher, 1 Babyreisebett und ein Bügeleisen sind vorhanden. Bettwäsche und Handtücher sind inklusive. Nichtraucher, keine Haustiere.

LAGE Die Wohnung liegt in Köln-Buchforst und ist verkehrsmäßig gut angebunden. Mit der S-Bahn und der Straßenbahn ist man in 15 Minuten in der Innenstadt, die Haltestellen sind in unmittelbarer Nähe der Wohnung.

ÜBERNACHTUNGSKOSTEN*

1. Nacht	ab der 2. Nacht	pro Nacht
1 bis 2 Personen	1 bis 2 Personen	jede weitere Person
60,- €	40,- €	5,- €

* inkl. MwSt. und Endreinigung

KONTAKT

Doris Maser

Telefon: 02 21 / 6 89 27 – 24
maser@gwg1897.de

Gemeinnützige Wohnungs-
Genossenschaft 1897 Köln rrh. eG
www.gwg1897.de



GÄSTEWOHNUNG

Gästewohnung 2

Kalk-Mülheimer Straße 318, 51065 Köln



ZIMMER 2	PERS. max. 2	GRÖSSE 54 m ²	ETAGE EG
----------	--------------	--------------------------	----------

AUSSTATTUNG Die Wohnung ist komplett eingerichtet und verfügt über ein Schlafzimmer mit Doppelbett, ein Wohnzimmer, eine voll ausgestattete Einbauküche und ein Duschbad. Geschirrtücher, 1 Babyreisebett und ein Bügeleisen sind vorhanden. Bettwäsche und Handtücher sind inklusive. Nichtraucher, keine Haustiere.

LAGE Die Wohnung liegt in Köln-Buchforst und ist verkehrsmäßig gut angebunden. Mit der S-Bahn und der Straßenbahn ist man in 15 Minuten in der Innenstadt, die Haltestellen sind in unmittelbarer Nähe der Wohnung.

ÜBERNACHTUNGSKOSTEN*

1. Nacht 1 bis 2 Personen	ab der 2. Nacht 1 bis 2 Personen
60,- €	40,- €

* inkl. MwSt. und Endreinigung

KONTAKT

Doris MaserTelefon: 02 21/6 89 27 – 24
maser@gwg1897.de

Gemeinnützige Wohnungs-
Genossenschaft 1897 Köln rrh. eG
www.gwg1897.de



GÄSTEWOHNUNG

Raderberg

Mannsfelder Straße 53/55, 50968 Köln



ZIMMER 1	PERS. max. 4	GRÖSSE 34 m ²	ETAGE DG
----------	--------------	--------------------------	----------

AUSSTATTUNG Die Wohnung verfügt über eine voll ausgestattete Einbauküche mit Nescafé Dolce-Gusto-Kaffeeautomat und ein Duschbad. Das Schlafzimmer mit Doppelbett und das Wohnzimmer mit einer Schlafcouch (2 Schlafplätze) können mittels einer Schiebetür voneinander getrennt werden. Ein Kinderreisebett sowie ein Hochstuhl sind bei Bedarf verfügbar. Bettwäsche und Handtücher sind inklusive. Nichtraucher, keine Haustiere.

LAGE Die Wohnung liegt in Köln-Raderberg. Kostenfreie, öffentliche Parkplätze sind in unmittelbarer Nähe vorhanden. Öffentliche Verkehrsmittel, die Sie in die Innenstadt bringen, sowie Einkaufsmöglichkeiten sind fußläufig gut zu erreichen.

ÜBERNACHTUNGSKOSTEN*

1. Nacht	jede weitere Nacht
85,- €	45,- €

Wochentarif (6 Übernachtungen) 265,- €

* inkl. MwSt. und Endreinigung

KONTAKT

Ute KleinTelefon: 02 21/93 75 90
klein@fortschritt.koeln

Heimstätten-Baugenossenschaft
Fortschritt eG
www.fortschritt.koeln



GÄSTEWOHNUNG

Poll

Im Gartenhof 1, 51105 Köln, 50968 Köln

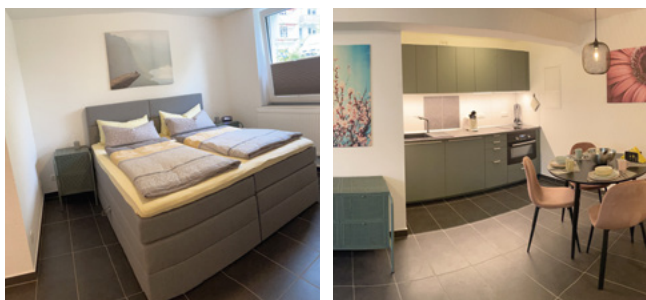

ZIMMER 1	PERS. max. 3	GRÖSSE 26 m ²	ETAGE Sout.
----------	--------------	--------------------------	-------------

AUSSTATTUNG Die Wohnung verfügt über eine voll ausgestattete Einbauküche mit einem Tassimo-Kaffeautomaten sowie ein Duschbad mit Fenster. In unserem Schlafzimmer schlafen Sie in einem Box-Spring-Bett, für einen dritten Gast steht ein Schlafsessel zur Verfügung. Auch ein Kinderreisebett sowie ein Hochstuhl werden auf Anfrage bereitgestellt. Bettwäsche und Handtücher sind inklusive. Nichtraucher, keine Haustiere.

LAGE Die Wohnung liegt in Köln-Poll. Kostenfreie, öffentliche Parkplätze sind in unmittelbarer Nähe vorhanden. Öffentliche Verkehrsmittel, die Sie in die Innenstadt bringen, sowie Einkaufsmöglichkeiten sind fußläufig gut zu erreichen.

ÜBERNACHTUNGSKOSTEN*

1. Nacht	jede weitere Nacht
55,- €	35,- €
Wochentarif (6 Übernachtungen) 195,- €	

* inkl. MwSt. und Endreinigung

KONTAKT

Ute Klein

Telefon: 02 21/93 75 90
klein@fortschritt.koelnHeimstätten-Baugenossenschaft
Fortschritt eG
www.fortschritt.koeln

GÄSTEWOHNUNG

Gästewohnung KLEIN

Brühler Straße 230, 50968 Köln



ZIMMER 1	PERS. max. 2	GRÖSSE 25 m ²	ETAGE 1.0G
----------	--------------	--------------------------	------------

AUSSTATTUNG Die moderne, barrierearme Wohnung befindet sich in unserem Neubau (2018) und wurde mit hochwertigen Möbeln und Multimedia ausgestattet. Aufgeteilt ist die Wohnung in einen geräumigen Wohn- und Schlafraum mit einem Doppelbett, eine Einbauküche (Mikrowelle) sowie ein Duschbadezimmer. Aufzug vorhanden, Bettwäsche und Handtücher sind inklusive. Nichtraucher, keine Haustiere.

LAGE Die Wohnung liegt in Köln-Raderthal. Kostenfreie öffentliche Parkplätze sind in der Nähe vorhanden. Öffentliche Verkehrsmittel sowie Einkaufsmöglichkeiten sind fußläufig gut zu erreichen. Des Weiteren lädt Raderthal zu tollen Spaziergängen im Grüngürtel ein.

ÜBERNACHTUNGSKOSTEN*

1. Nacht	jede weitere Nacht
45,- €	30,- €
Wochentarif (6 Übernachtungen) 175,- €	

* inkl. MwSt. und Endreinigung

KONTAKT

Lisa Steinacker

Telefon: 02 21/3 76 47 - 0
info@kbg1920.deKBG Kölner Baugenossenschaft
von 1920 eG
www.koelner-baugenossenschaft.de

Leben und wohnen in Köln

GÄSTEWOHNUNG

Gästewohnung GROß

Brühler Straße 230, 50968 Köln

ZIMMER 2 | PERS. max. 4 | GRÖSSE 50 m² | ETAGE 1.0G

AUSSTATTUNG Die moderne, barrierearme Wohnung befindet sich in unserem Geschäfts- und Wohngebäude und wurde mit hochwertigen Möbeln und Multimedia ausgestattet, sie verfügt über eine sehr geräumige Wohnküche mit einem Schlafsofa und einer voll ausgestatteten Einbauküche. Das Schlafzimmer hat ein Doppelbett und einen Einbauschränk. Das große Badezimmer hat eine Dusche. Ein Aufzug und ein Balkon sind vorhanden. Bettwäsche und Handtücher inklusive. Nichtraucher, keine Haustiere.

LAGE Die Wohnung liegt in Köln-Raderthal. Kostenfreie öffentliche Parkplätze sind in der Nähe vorhanden. Öffentliche Verkehrsmittel sowie Einkaufsmöglichkeiten sind fußläufig gut zu erreichen. Des Weiteren lädt Raderthal zu tollen Spaziergängen im Grüngürtel ein.

ÜBERNACHTUNGSKOSTEN*

1. Nacht | jede weitere Nacht

75,- € | 50,- €

Wochentarif (6 Übernachtungen) 300,- €

* inkl. MwSt. und Endreinigung

KONTAKT

Lisa Steinacker

Telefon: 02 21/3 76 47 - 0
info@kbg1920.deKBG Kölner Baugenossenschaft
von 1920 eG
www.koelner-baugenossenschaft.de

Leben und wohnen in Köln

GÄSTEWOHNUNG

Köln-Sülz

Berrenrather Str. 406, 50937 Köln- Sülz

ZIMMER 2 | PERS. max. 4 | GRÖSSE 55 m² | ETAGE 1.0G

AUSSTATTUNG Küche, komplett ausgestattet, Duschbad mit WC, Schlafzimmer, Wohnzimmer mit Schlafcouch (Kabel-TV, Radio), kein Aufzug. WLAN vorhanden, auch ein Bügeleisen steht zur Verfügung. Bettwäsche und Handtücher inklusive. Nichtraucherwohnung, keine Haustiere.

LAGE Sülz ist ein sehr beliebtes und familienfreundliches Stadtviertel. Die Wohnung auf der Berrenrather Straße liegt unmittelbar am Beethovenpark und somit in einer sehr ruhigen Wohngegend. Sehr gute Anbindung an den öffentlichen Personen-Nahverkehr: Buslinien 130, 131, Straßenbahn Nr. 13, 18 fußläufig in ca. 5 Minuten erreichbar (bis in die Kölner City ca. 20 Minuten). Autobahnanbindung A1/A4

ÜBERNACHTUNGSKOSTEN*

1. Nacht | jede weitere Nacht**

85,- € | 65,- €

* inkl. MwSt. und Endreinigung
** Mindestaufenthalt 2 Nächte

KONTAKT

Anja Straus

Telefon: 02 21/94 36 70- 142
straus@diesuelzer.koelnWohnungsgenossenschaft
Köln-Sülz eG
www.diesuelzer.koeln

WOHNUNGS-
GENOSSENSCHAFT
KÖLN-SÜLZ eG



Historische Hauptstadt der Oberlausitz



Willkommen in der Oberlausitz – Witajće k nam

Mittelalterliches Bautzen

Die an der Spree gelegene mittelalterliche Stadt Bautzen verzaubert mit ihren romantischen Gassen und den sorbischen Spuren auf Anhieb. Tauchen Sie entweder auf eigene Faust oder bei einer geführten Stadttour tief in die spannende Geschichte ein. Lernen Sie den Dom Sankt Petri, die älteste Simultankirche Deutschlands, kennen, die seit 1524 sowohl reformierten als auch katholischen Gläubigen eine spirituelle Heimat gibt, oder genießen Sie den Ausblick über die Region vom 56 Meter hohen Reichenturm, auch als „Schiefer Turm“ bekannt, und erfahren Sie, was es mit seiner beachtlichen Schiefelage auf sich hat. Wer nicht ganz so hoch hinaus möchte, hat auch von der „Alten Wasserkunst“ eine schöne Sicht. Die ehemalige Wasserversorgungsanlage aus dem Jahr 1558 ist heute Wahrzeichen der Stadt und technisches Museum mit einer Aussichtsplattform auf 47 Metern Höhe.

Sorbische Kultur

Nicht nur Anklänge ans Mittelalter sind hier allgegenwärtig,

auch die Spuren der Sorben (des kleinsten slawischen Volkes), die hier schon vor über 1000 Jahren siedelten, bereichern das Stadtbild. Erlebbar ist dies etwa im Sorbischen Museum (Serbski muzej) oder im Haus der Sorben; und im öffentlichen Raum machen zweisprachige Straßenschilder und Amtstafeln die sorbische Kultur sichtbar. Heute ist die Hauptstadt der Oberlausitz das kulturelle Zentrum der Sorben.

Kultur

Theateraufführungen sind in Bautzen in zwei sehr schönen Spielstätten erlebbar: Die erhöht gelegene und von drei Seiten von der Spree umflossene Ortenburg bietet eine ideale Kulisse für den seit 1994 stattfindenden Bautzener Theatersommer. Auch das Deutsch-Sorbische Volkstheater Bautzen wartet mit einem Alleinstellungsmerkmal auf: Seine künstlerische Prägung und Konzeption sind einmalig in Deutschland und Europa: das Konzept *Ein Theater – zwei Sparten – drei Sprachen* (Deutsch, Ober- und Niedersorbisch) überzeugt!

Aktivitäten

Der sehr gut ausgebaute Spreeradweg lädt zu Fahrrad-erkundungen der Region ein. Er führt durch das Oberlausitzer Bergland und die Oberlausitzer Heide- und Teichlandschaft und verläuft durch ein UNESCO-Biosphärenreservat. Wer es etwas trubeliger mag, dem sei die Gegend rund um die Talsperre Bautzen empfohlen, wo diverse Freizeitangebote, wie z.B. eine Minigolfanlage oder ein Strandabschnitt für Badegäste, locken. Als besondere Attraktion für Jung und Alt ist ein Besuch im Saurierpark Kleinwelka mit über 200 lebensgroßen Saurierattrappen zu empfehlen. Im Stadtzentrum laden das Kornmarktcenter und die Reichenstraße zum Shoppen ein. Den Abend können Sie in einer der zahlreichen kleinen Innenstadtkeipen gemütlich ausklingen lassen und sich von der feinen sorbischen und oberlausitzischen Küche überzeugen.

Kulinarik wird hier großgeschrieben

Den klassischen Bautz'ner Senf kennt jeder. Doch auch andere, ungewöhnlichere Spezialitäten verwöhnen den hungrigen Gaumen. Wie wäre es etwa mit einem Senf-Eis oder einem Senf-Cocktail? Oder genießen Sie einheimischen fangfrischen Lausitzer Fisch, der als regionales und nachhaltiges Lebensmittel hier sehr beliebt ist. Fangfrischer als während der Lausitzer Fischwochen geht es kaum! Sorbische Leckerbissen und Lausitzer Köstlichkeiten kombiniert mit einem Höchstmaß an Gastlichkeit lassen Ihren Besuch hier noch lange nachhallen.

„Mein Tipp für Bautzen ist: Genießen Sie die Altstadt und ihre 1 000-jährige Stadtgeschichte zu jeder Jahreszeit. Egal ob Spaziergang im Frühling, Sommer oder Herbst oder das Flanieren über den festlich geschmückten Weihnachtsmarkt. Empfehlenswert sind auch geführte Touren durch die Altstadt. Oder für Entdecker: einfach drauf los spazieren, es gibt immer etwas zu entdecken, von dem Reichturm über die Wasserkunst, die Friedensbrücke bis hin zur sorbischen Kultur oder auch dem Stausee.“

Jessika Blasek,
Mitarbeiterin Technik,
Wohnungsbaugenossenschaft
Einheit Bautzen eG

**GÄSTEWOHNUNG
Wohnung 402**

Friedrich-Ebert-Straße 1, 02625 Bautzen



ZIMMER 1 | **PERS. max. 2** | **GRÖSSE 34 m²** | **ETAGE 4.0G**

AUSSTATTUNG Bei uns wartet eine voll ausgestattete Gästewohnung auf Sie. Hier finden Sie eine voll ausgestattete Küche mit E-Herd, Backofen, Kaffeemaschine, Wasserkocher, Mikrowelle, Toaster, Besteck und Geschirr sowie ein gemütliches Doppelbett. Desweiteren laden ein Balkon, TV und ein Radio zu gemütlichen Abenden zu zweit ein. Die Wohnung verfügt über ein gefliestes Badezimmer mit Badewanne (keine Waschmaschine). Die Wohnung ist besenrein zu verlassen und Geschirr zu reinigen. Ein Wäschepaket inklusive Handtüchern kostet zusätzlich 9,- €/Person; Nichtraucher, keine Haustiere.

LAGE Einen nahen Pkw-Stellplatz finden Sie im Wohngebiet und eine Einkaufsmöglichkeit finden Sie fußläufig in ca. 400 m Entfernung.

ÜBERNACHTUNGSKOSTEN*

Übernachtungen	pro Nacht
1 bis 2	50,- €
3 bis 9	40,- €
ab 10	35,- €

* inkl. Endreinigung und MwSt.

KONTAKT

Jessika Blasek
Telefon: 03591 / 29 36 23
info@wbg-einheit-bautzen.de

Wohnungsbaugenossenschaft
Einheit Bautzen eG
www.wbg-einheit-bautzen.de



GÄSTEWOHNUNG Wohnung 101

Friedrich-Ebert-Straße 1, 02625 Bautzen



ZIMMER 3 | PERS. max. 6 | GRÖSSE 68 m² | ETAGE EG

AUSSTATTUNG Bei uns wartet eine voll ausgestattete Erdgeschoss-Gästewohnung auf Sie. Hier finden Sie eine voll ausgestattete Küche mit E-Herd, Backofen, Kaffeemaschine, Wasserkocher, Mikrowelle, Toaster, Besteck und Geschirr für 6 Personen, sowie 6 Schlafplätze (1 Doppelbett im Schlafzimmer, 2 Einzelbetten im Kinderzimmer, 1 ausziehbares Schlafsofa im Wohnzimmer). Desweiteren laden ein Balkon, TV und ein Radio zu gemütlichen Abenden ein. Die Wohnung verfügt ebenfalls über ein gefliestes Badezimmer mit Dusche (keine Waschmaschine). Die Wohnung ist besenrein zu verlassen und Geschirr ist zu reinigen. Ein Wäschepaket inklusive Handtüchern kostet zusätzlich 9,- €/Person; Nichtraucher; keine Haustiere.

LAGE Einen nahen Pkw-Stellplatz finden Sie im Wohngebiet und eine Einkaufsmöglichkeit finden Sie fußläufig in ca. 400 m Entfernung.

ÜBERNACHTUNGSKOSTEN*

Übernachtungen	pro Nacht
1 bis 2	70,- €
3 bis 9	55,- €
ab 10	50,- €

* inkl. Endreinigung und MwSt.

KONTAKT

Jessika Blasek

Telefon: 03591 / 29 36 23

info@wbg-einheit-bautzen.de

Wohnungsbaugenossenschaft
Einheit Bautzen eG
www.wbg-einheit-bautzen.de



GÄSTEWOHNUNG Wohnung 101

Dr.-Salvador-Allende-Straße 51, 02625 Bautzen



ZIMMER 3 | PERS. max. 6 | GRÖSSE 57 m² | ETAGE EG

AUSSTATTUNG Bei uns wartet im Erdgeschoss eine voll ausgestattete Gästewohnung auf Sie. Hier finden Sie eine voll ausgestattete Küche mit E-Herd, Backofen, Kaffeemaschine, Wasserkocher, Mikrowelle, Toaster, Besteck und Geschirr für 6 Personen sowie 6 Schlafplätze (1 Doppelbett im Schlafzimmer, 2 Einzelbetten im Kinderzimmer, 1 ausziehbares Schlafsofa im Wohnzimmer). Desweiteren laden ein Balkon, TV und ein Radio zu gemütlichen Abenden ein. Die Wohnung verfügt ebenfalls über ein gefliestes Badezimmer mit Badewanne (keine Waschmaschine). Die Wohnung ist besenrein zu verlassen und Geschirr ist zu reinigen. Ein Wäschepaket inklusive Handtüchern kostet zusätzlich 9,- €/Person; Nichtraucher; keine Haustiere.

LAGE Einen nahen Pkw-Stellplatz finden Sie im Wohngebiet und eine Einkaufsmöglichkeit finden Sie fußläufig in ca. 400 m Entfernung.

ÜBERNACHTUNGSKOSTEN*

Übernachtungen	pro Nacht
1 bis 2	70,- €
3 bis 9	55,- €
ab 10	50,- €

* inkl. Endreinigung und MwSt.

KONTAKT

Jessika Blasek

Telefon: 03591 / 29 36 23

info@wbg-einheit-bautzen.de

Wohnungsbaugenossenschaft
Einheit Bautzen eG
www.wbg-einheit-bautzen.de





Tor zur Sächsischen Schweiz

Weltberühmte Renaissancekunst

Inmitten einer reizvollen Landschaft, zwischen Westlausitzer Hügel- und Bergland und den Vorläufern des Osterzgebirges liegt die Renaissancestadt Pirna. Sie steht ihrer „großen Schwester“ Dresden mit sehenswerter Baukunst in nichts nach.

Alte Originale

Zu Weltruhm gelangte Pirna durch den venezianischen Hofmaler Canaletto, der im Dienste des sächsischen Kurfürsten August des Starken elf Stadtbilder schuf. Viele der damals gemalten Ansichten sind heute noch im Original erhalten, etwa das Ensemble am Marktplatz aus Rathaus, Stadtkirche St. Marien und dem Canalettohaus.

Sehenswertes

Zahlreiche aufwendig restaurierte Bürgerhäuser wie das Blechschmidthaus, die Löwenapotheke oder das Rochowsche Haus sowie liebevolle Details wie der Erlpeterbrunnen und der Engels- und der Teufelserker bestimmen Pirnas Stadtbild.

Oberhalb des Stadtkerns liegt das Schloss Sonnenstein, dessen Festungsanlage und Terrassengärten auf eine wechselvolle Geschichte zurückblicken. Heute sitzt hier das Landratsamt Pirna, Besucher können die historischen Räume bei öffentlichen Führungen besichtigen.

Mit dem Dampfschiff auf der Elbe

Aus dem Elbsandsteingebirge kommend durchquert die Elbe Pirna auf ihrem Weg in Richtung Dresden. An Deck eines Schaufelraddampfers können Sie die wunderschöne Landschaft entlang des Ufers erleben. Elbaufwärts genießen Sie den spektakulären Anblick der beeindruckenden Felsformationen der Sächsischen Schweiz, der Bastei – eines der bekanntesten Naturdenkmäler Deutschlands – und der Felsenburg Neurathen. Elbaufwärts, Richtung Seußlitz, verläuft von Pirna aus die „Sächsische Weinstraße“ durch das nordöstlichste Weinanbaugebiet Deutschlands. Von hier stammen namhafte Weine aus Riesling-, Grauburgunder- oder Müller-Thurgau-Reben.

Gehen Sie an Land

Legen Sie an und erkunden Sie den Kurort Bad Schandau, die Festung Königstein oder das malerische Meißen, das weltweite Bekanntheit durch seine Porzellanmanufaktur erlangte.

Landeshauptstadt Dresden

Nicht nur mit dem Schiff lässt sich Dresden bequem erreichen. Auch mit dem Auto oder der Bahn sind Sie in weniger als einer halben Stunde in der sächsischen Landeshauptstadt.

Ein Muss ist hier die historische Altstadt mit dem Zwinger, der Frauenkirche und der Semperoper. Aber auch zahlreiche Museen und Galerien, die drei Elbschlösser am Elbhänge und der Striezelmarkt zur (Vor-)Weihnachtszeit sind natürlich sehenswert.

„Bei Ihrem Besuch bei uns sollten Sie unbedingt ins Brauhaus »Zum Gießler« einkehren. Der Wirt serviert sehr gutes Essen und – ein echtes Highlight – selbstgebrautes Bier.“

Ramona Hübsch
Vorstandsmitglied,
GWG eG Pirna-Copitz

GÄSTEWOHNUNG

Pirna-Copitz

Albert-Barthel-Straße 6, 01796 Pirna (Copitz)



ZIMMER 2 | PERS. max. 3 | GRÖSSE 50 m² | ETAGE 1. OG

AUSSTATTUNG Die Wohnung verfügt über eine voll ausgestattete Wohnküche, ein Schlafzimmer und ein Bad mit Dusche. Pkw-Stellplatz und eine abschließbare Einstellmöglichkeit für Fahrräder sind vorhanden. Nichtraucher, keine Haustiere.

LAGE Die Wohnung liegt im Norden Pirnas und ist sehr gut an den ÖPNV angebunden, Bus- und Bahnverbindungen befinden sich in unmittelbarer Nähe. Diverse Einkaufsmöglichkeiten sind fußläufig zu erreichen.

ÜBERNACHTUNGSKOSTEN*

1. Nacht** 1 bis 2 Personen	ab der 2. Nacht 1 bis 2 Personen	pro Nacht eine weitere Person
75,- €	50,- €	10,- €

* inkl. MwSt. und Endreinigung
** Mindestaufenthalt 2 Nächte

KONTAKT

Kerstin Sperling
Telefon: 0 35 01/52 23 74
gwg.pirna@t-online.de

GWG eG Pirna-Copitz
www.gwg-pirna.de





Osterzgebirge und Dippser Heide

Ganz im Südosten des Landes, im Freistaat Sachsen, zwischen der Landeshauptstadt Dresden und dem Winter-sportzentrum Altenberg liegt die Stadt Dippoldiswalde. Von den Einheimischen liebevoll nur „Dipps“ genannt, bietet das Städtchen seinen Gästen Ruhe und Beschaulichkeit. Aber nicht nur.

Historisches entdecken

Den Namen verdankt die Stadt im Osterzgebirge einer Legende nach dem Einsiedler Dippold, der um das Jahr 1000 hier gelebt haben soll. Keine Legende ist, dass Dippoldiswalde 1218 erstmals urkundlich erwähnt wurde und 2018 somit das 800-jährige Jubiläum feierte. Zu den Sehenswürdigkeiten zählt der historische Stadtkern mit Bergamtsportal, Brunnenstube, Postmeilensäule, Stadtkirche und dem Dippoldiswalder Schloss. Die im 12. Jahrhundert auf einer natürlichen Anhöhe errichtete Anlage ist eines der ältesten Gebäude der Stadt. Heute beherbergt das Schloss neben Amtsgericht und Grundbuchamt auch eine Galerie zum Thema „Menschen und Landschaft

des Osterzgebirges“. Ebenfalls sehenswert ist Europas einziges Lohgerbermuseum. Dieses befindet sich in einer alten um 1750 erbauten Lohgerberei und dokumentiert, wie Rinderhäute zu strapazierfähigen Ledern verarbeitet wurden, beispielsweise für Stiefel, Ranzen und Sättel. Besonders stimmungsvoll ist das Museum von November bis Februar während der Weihnachtsausstellung mit Volkskunst und Kunsthandwerk des Erzgebirges. Eine weitere Attraktion in der Region ist die Weißeritztalbahn, die als dienstälteste öffentliche Schmalspurbahn Deutschlands gilt.

Kleinod

In der Weißeritztaue besitzt Dippoldiswalde ein wirklich beachtenswertes Kleinod: die Kirche St. Nikolai. Die gut erhaltene Basilika wurde im sogenannten Übergangsstil wohl um die Mitte des 13. Jahrhunderts erbaut. Der flachgedeckte, dreischiffige Bau besitzt im Osten einen quadratischen Chor mit polygonaler Apsis. Das Äußere ist – bis auf die Portale sowie einen Kleeblattbogenfries an der

Apsis und Bogenfriese mit Ecklisenen an Chor und Langhaus – von schlichter Gestaltung. Das Innere der Kirche ist durch die Restaurierung von 1882/83 von einer Interpretation des Mittelalters geprägt. Von kunsthistorischer Bedeutung sind allerdings Fresken aus dem 13. oder 14. Jahrhundert mit Bilderzyklen. An der Südwand sind sie noch heute in zwei Reihen zu je 15 Fresken zu sehen.

Sportlich aktiv

Bei Wanderern beliebt ist die Dippoldiswalder Heide mit ihren markierten Wanderwegen. Und auch auf dem Rücken eines Pferdes gibt es auf gut ausgewiesenen Reitwegen in und um Dippoldiswalde viel zu entdecken. Überhaupt ist Sport ein wichtiger Bestandteil der Stadt. Im Sportpark mit Vierfeldhalle, Kunstrasenplatz und Leichtathletikanlage finden an fast jedem Wochenende große und auch internationale Sportveranstaltungen statt. Und Wintersportfreunde kommen in der nahe gelegenen Bob- und Wintersportregion Altenberg auf ihre Kosten.

„»Badewanne von Dresden«. Das Erholungsgebiet lädt mit mehreren Strandbädern, Ruder- und Tretbootverleih, Minigolf-Anlagen sowie Gaststätten und Cafés zum Verweilen und Entspannen ein.“

Falk Kühn-Meisegeier
Vorstand,
Wohnungsgenossenschaft
Dippoldiswalde eG

**GÄSTEHAUS
MAX 25**

Maxim-Gorki-Straße 25, 01744 Dippoldiswalde



ZIMMER 2-3 | PERS. max. 6 | GRÖSSE 43 m² | ETAGE 1.0G

AUSSTATTUNG In unserem Neubau befinden sich in einer Etage 8 verschieden große Ferienwohnungen (42–55 m²). Alle Ferienwohnungen sind barrierefrei über den Lift zu erreichen. Die Ferienwohnungen haben eine Fußbodenheizung. Das Bad hat eine ebenerdige Dusche. In der Wohnküche befinden sich eine Ausziehcouch, Essecke und HD-TV (mit internationalen Sendern). Die Küche ist komplett ausgestattet. Bettwäsche und Handtücher sind inklusive. Jede Ferienwohnung hat einen separaten Schlafraum. WLAN ist verfügbar. Ein Pkw-Stellplatz kann zusätzlich gebucht werden. Haustiere sind nach Absprache gegen einen Aufpreis von 15,- €/Nacht erlaubt.

LAGE Das Gästehaus ist zentral aber ruhig gelegen. Das Stadtzentrum ist fußläufig ca. 15 Minuten entfernt. In unmittelbarer Nähe befinden sich der Sportpark und einige Einkaufsmöglichkeiten. Zum Baden bietet sich das Erlebnisbad und die Talsperre Malter an (5 Fahrminuten) an. Die Walker und Wanderer sind in 5 Minuten in der Dippser-Heide. Für einen Ausflug in das Stadtzentrum von Dresden benötigen Sie 25 Minuten mit dem Pkw oder 40 Minuten mit den ÖPNV.

ÜBERNACHTUNGSKOSTEN*

FeWo klein 2 Personen	FeWo groß 4 Personen	FeWo Familie 6 Personen
50,- €	100,- €	150,- €
Aufbettung	Veranstaltungsraum	pro Nacht jede weitere Person
25,- €	ab 80,- €	25,- €
<i>Kaution 50,- €</i>		

* inkl. MwSt. und Endreinigung

KONTAKT

Doreen Bochmann
Telefon: 0 35 04/60 00 – 10
fewo@wg-dipps.de

**Wohnungsgenossenschaft
Dippoldiswalde eG**
www.fewo-dipps.de





Barockstadt im Erzgebirge

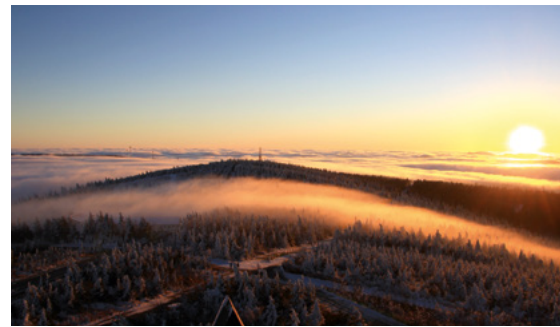

Tradition „unter Tage“

Die Bergstadt Schneeberg liegt im Erzgebirge – Sachsens größtem zusammenhängenden Tourismusgebiet – und ist vor allem geprägt durch seine Tradition im Bergbau. Zahlreiche Sehenswürdigkeiten und Bräuche erinnern noch heute an die Zeiten „unter Tage“.

Bergstadt

Hier wird noch mit „Glück auf“ begrüßt: Seit 500 Jahren hat der Bergbau in Schneeberg Tradition. Der Silberabbau brachte der Stadt damals den Beinamen „Das silberne Herz Sachsens“ ein und spielt in den Bräuchen der Region auch heute noch eine große Rolle. Die St.-Wolfgangs-Kirche, genannt der „Bergmannsdom“, ist mit seinem berühmten Lucas-Cranach-Altar ebenso beliebte Anlaufstelle für Touristen wie das Museum für bergmännische Volkskunst. Zahlreiche Pochstätten, in denen das gewonnene Erz weiterverarbeitet wurde, und Bergwerke sind heute als Museen zu besichtigen. Außerdem erinnern viele Volksfeste an die Zeiten des Bergbaus.

Barockstadt

1719 wurde das Zentrum von Schneeberg von einem Feuer nahezu komplett vernichtet. Die durch den Bergbau wohlhabend gewordene Stadt nutzte die Misere, um aus den Ruinen eine eindrucksvolle Innenstadt im Stile des Barocks zu errichten. Heute steht die gesamte Innenstadt unter Denkmalschutz. Eines der prachtvollsten Beispiele barocker Baukunst ist das Bortenreuterhaus, das heute das Museum für bergmännische Volkskunst beherbergt. Ganz besonders besinnlich wird es zur Weihnachtszeit, wenn inmitten des Stadtzentrums ein Markt mit zahlreichen Buden für Festtagsstimmung sorgt.

Vielseitige Umgebung

Schneebergs Lage im Naturpark Erzgebirge/Vogtland ist besonders interessant für Naturliebhaber, Wanderer und Wintersportler. Das Skigebiet Eibenstock ist in 20 Minuten zu erreichen und eignet sich auch für einen Tagesausflug. Außerdem liegt Schneeberg unweit der tschechi-

schen Grenze. Bis zum Übergang ist es nur etwa eine Autostunde, bis zum Kurort Karlsbad kaum 20 Minuten mehr. Karlsbad ist bekannt für seine Thermalbäder mit besonders mineralreichem Quellwasser, dem eine heilende Wirkung zugesprochen wird. Außerdem besticht die Innenstadt durch eindrucksvolle Architektur, vor allem ihre zahlreichen Kolonnaden.

UNESCO-Welterbe Montanregion

Dass das Erzgebirge nicht nur landschaftlich schön, sondern auch kulturell bedeutend ist, wurde 2019 auch von der UNESCO offiziell bestätigt. Mit dem Titel „UNESCO-Welterbe Montanregion“ würdigt sie sowohl die jahrhundertealte Bedeutung des Bergbaus als auch die damit verbundenen technologischen, wirtschaftlichen und kulturellen Errungenschaften, die ihren Ursprung im Erzgebirge haben.

„Besonders attraktiv ist Schneeberg an seinen zwei größten Festtagen: dem Bergstreittag jährlich am 22. Juli und dem Lichtelfest mit seiner großen Bergparade jährlich am 2. Adventswochenende.“

Schneeberger WOHNUNGS-Genossenschaft eG

GÄSTEWOHNUNG

Karl-Liebknecht-Straße

Karl-Liebknecht-Straße 105, 08289 Schneeberg

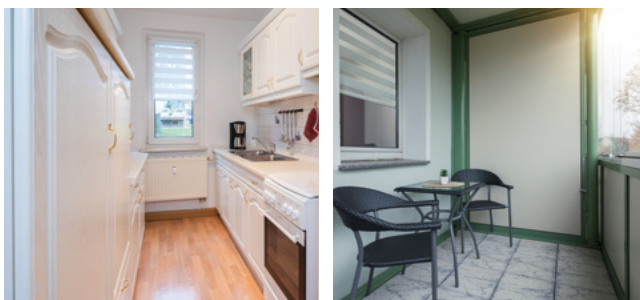

ZIMMER 2 | PERS. max. 3 | GRÖSSE 50 m² | ETAGE EG

AUSSTATTUNG Die Wohnung verfügt über ein Schlafzimmer mit einem Doppelbett und einer Schlafcouch, Wohnzimmer, eine voll ausgestattete Küche, ein Bad mit Badewanne sowie einen verglasten Balkon. Nichtraucher, keine Haustiere. Handtücher und Bettwäsche sind optional zubuchbar.

LAGE Die Wohnung ist zentral gelegen, ein Einkaufsmarkt ist fußläufig gut erreichbar. Parkplätze stehen in unmittelbarer Nähe zur Verfügung.

ÜBERNACHTUNGSKOSTEN MITGLIEDER*

1. Nacht 1 bis 2 Personen	jede weitere Person	Kinder 4-14 Jahre
85,- €	10,- €	7,50 €

ÜBERNACHTUNGSKOSTEN NICHTMITGLIEDER*

1. Nacht 1 bis 2 Personen	jede weitere Person	Kinder 4-14 Jahre
100,- €	15,- €	10,- €

* inkl. MwSt. und Endreinigung

Wäschepaket/Person 10,- € (Handtücher + Bettwäsche)

Ab der 5. Nacht 10% Rabatt auf den gesamten Übernachtungspreis (außer Reinigung und Wäschepaket)

KONTAKT

Sekretariat

Telefon: 0 37 72/35 09 11
info@swg-schneeberg.de

Schneeberger
WOHNUNGS-Genossenschaft eG
www.swg-schneeberg.com



GÄSTEWOHNUNG

Keilbergring GW 1

Keilbergring 3b, 08289 Schneeberg



ZIMMER 4	PERS. max. 6	GRÖSSE 80 m ²	ETAGE EG
----------	--------------	--------------------------	----------

AUSSTATTUNG Die Wohnung verfügt über 3 Schlafzimmer (1 Doppelbett sowie je 2 Einzelbetten), ein Wohnzimmer, eine voll ausgestattete Küche, ein Bad mit Badewanne sowie einen Balkon. Handtücher und Bettwäsche sind optional zubuchbar. Parkplätze stehen in unmittelbarer Nähe zur Verfügung. Nichtraucher, keine Haustiere.

LAGE Die Wohnung ist ruhig und grün gelegen, direkt hinter dem Wohngebiet liegt ein schönes Waldgebiet für erholsame Spaziergänge in der Natur.

ÜBERNACHTUNGSKOSTEN MITGLIEDER*

1. Nacht 1 bis 2 Personen	jede weitere Person	Kinder 4 – 14 Jahre
85,- €	10,- €	7,50 €

ÜBERNACHTUNGSKOSTEN NICHTMITGLIEDER*

1. Nacht 1 bis 2 Personen	jede weitere Person	Kinder 4 – 14 Jahre
100,- €	15,- €	10,- €

* inkl. MwSt. und Endreinigung

Wäschepaket/Person 10,- € (Handtücher + Bettwäsche)

Ab der 5. Nacht 10% Rabatt auf den gesamten Übernachtungspreis (außer Reinigung und Wäschepaket)

KONTAKT

Sekretariat

Telefon: 0 37 72/35 09 11
info@swg-schneeberg.de

Schneeberger
WOHNUNGS-Genossenschaft eG
www.swg-schneeberg.com



GÄSTEWOHNUNG

Keilbergring GW 2

Keilbergring 15h, 08289 Schneeberg



ZIMMER 3	PERS. max. 4	GRÖSSE 58 m ²	ETAGE EG
----------	--------------	--------------------------	----------

AUSSTATTUNG Die Wohnung verfügt über 2 Schlafzimmer (1 Doppelbett und 2 Einzelbetten), ein Wohnzimmer, eine voll ausgestattete Küche, ein Bad mit Badewanne sowie einen Balkon. Stellplatz inklusive, Handtücher und Bettwäsche sind optional zubuchbar. Nichtraucher, max. 2 Haustiere erlaubt.

LAGE Die Wohnung ist ruhig und grün gelegen, direkt hinter dem Wohngebiet liegt ein schönes Waldgebiet für erholsame Spaziergänge in der Natur.

ÜBERNACHTUNGSKOSTEN MITGLIEDER*

1. Nacht 1 bis 2 Personen	jede weitere Person	Kinder 4 – 14 Jahre
85,- €	10,- €	7,50 €

ÜBERNACHTUNGSKOSTEN NICHTMITGLIEDER*

1. Nacht 1 bis 2 Personen	jede weitere Person	Kinder 4 – 14 Jahre
100,- €	15,- €	10,- €

pro Haustier (max. 2): 10,- €/Nacht

* inkl. MwSt. und Endreinigung

Wäschepaket/Person 10,- € (Handtücher + Bettwäsche)

Ab der 5. Nacht 10% Rabatt auf den gesamten Übernachtungspreis (außer Reinigung und Wäschepaket + Haustierpreis)

KONTAKT

Sekretariat

Telefon: 0 37 72/35 09 11
info@swg-schneeberg.de

Schneeberger
WOHNUNGS-Genossenschaft eG
www.swg-schneeberg.com



GÄSTEWOHNUNG

Keilbergring GW 3

Keilbergring 13b, 08289 Schneeberg



ZIMMER 3	PERS. max. 4	GRÖSSE 58 m ²	ETAGE EG
----------	--------------	--------------------------	----------

AUSSTATTUNG Die Wohnung verfügt über 2 Schlafzimmer (1 Doppelbett 1,90 m × 1,80 m und 2 Einzelbetten), ein Wohnzimmer, eine voll ausgestattete Küche, Bad mit Wanne sowie einen Balkon. Handtücher und Bettwäsche sind optional zubuchbar. Kostenfreier Stellplatz inklusive. Nichtraucher, keine Haustiere.

LAGE Die Wohnung ist ruhig und grün gelegen, direkt hinter dem Wohngebiet liegt ein schönes Waldgebiet für erholsame Spaziergänge in der Natur.

ÜBERNACHTUNGSKOSTEN MITGLIEDER*

1. Nacht 1 bis 2 Personen	jede weitere Person	Kinder 4 – 14 Jahre
85,- €	10,- €	7,50 €

ÜBERNACHTUNGSKOSTEN NICHTMITGLIEDER*

1. Nacht 1 bis 2 Personen	jede weitere Person	Kinder 4 – 14 Jahre
100,- €	15,- €	10,- €

* inkl. MwSt. und Endreinigung

Wäschepaket/Person 10,- € (Handtücher + Bettwäsche)

Ab der 5. Nacht 10% Rabatt auf den gesamten Übernachtungspreis (außer Reinigung und Wäschepaket)

KONTAKT

Sekretariat

Telefon: 0 37 72/35 09 11

info@swg-schneeberg.de

Schneeberger
WOHNUNGS-Genossenschaft eG
www.swg-schneeberg.com



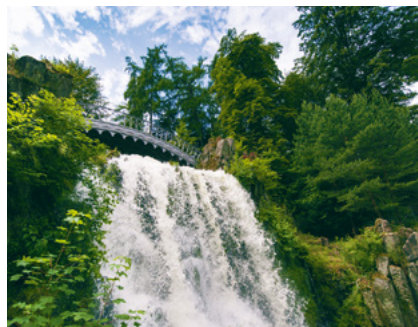

Kunst, Märchen und Waschbären

Lernen Sie die vielen Gesichter von Kassel kennen! Documenta-Stadt, Hauptstadt der Deutschen Märchenstraße, ehemalige Residenzstadt und: die Stadt mit der höchsten Waschbärenpopulation Deutschlands. Nicht nur die Kunst ist in Kassel zu Hause – auch die Kleinbären, von denen einige wenige in den dreißiger Jahren in der Nähe ausgesetzt wurden und die sich anschließend sprunghaft vermehrten.

documenta

Seit den fünfziger Jahren zeigt die weltweit bedeutendste Ausstellung zeitgenössischer Kunst alle fünf Jahre für 100 Tage Werke internationaler Künstler. Die 15. documenta fand 2022 statt. Einige der Kunstwerke vergangener Jahre können Sie im Stadtbild aufspüren oder in der Neuen Galerie besichtigen.

Museen – außergewöhnlich & klassisch

Das Gebrüder Grimm-Museum zeigt Leben und Werk von Jacob und Wilhelm Grimm, die in Kassel die weltbe-

rühmte Sammlung der Kinder- und Hausmärchen und die „Deutsche Grammatik“ schufen. Das Museum für Sepulkralkultur beschäftigt sich mit Trauer- und Begräbnisriten sowie der Friedhofskultur im deutschsprachigen Raum.

Sehenswert auch: Schloss Wilhelmshöhe mit alten Meistern und Antikensammlung, das Ottoneum mit umfangreicher Naturkundeausstellung, die Kunsthalle Fridericianum mit Gegenwartskunst und die Galerie Caricatura mit komischer Kunst.

Schlösser & Parks

Hier ist der Besuch Pflicht: Der weltbekannte Bergpark Wilhelmshöhe vereint barocke und englische Gartenkunst und beherbergt Sehenswürdigkeiten wie das Schloss Wilhelmshöhe, die Löwenburg und zahlreiche Fontänen, Wasserfälle und Kaskaden. Die Wasserspiele sprudeln im Sommer mittwochs, sonntags und an den Feiertagen und werden zwischen Mai und Oktober außerdem immer am ersten Samstag des Monats kunstvoll beleuchtet.

Ebenfalls im Bergpark zu Hause: der Herkules, das Wahrzeichen der Stadt. Von dessen Aussichtsplattform genießen Sie einen spektakulären Ausblick auf den Park und auf Kassel.

Grün ist es auch rund um die Orangerie in den weitläufigen Parkanlagen der Karlsaue mit Wiesen, kleinen Bächen und der idyllischen Blumeninsel Siebenbergen.

Kultur

Auch abends wird es in Kassel nicht langweilig. Staatstheater, Komödie, Musicaltheater, Kinos, Kabarett und zahlreiche Kulturfestivals – das Tourismusbüro hilft Ihnen bei der Planung.

Tipp: Die Kleinkunsthöhle Piazza Vellmar zeigt Comedy, Kabarett, Lesungen, Theater und Musik. Im Sommer veranstaltet sie außerdem ein Theaterfestival in Vellmar – mit der Tram 1 sind Sie in einer Dreiviertelstunde da.

Erholung

Entspannung finden Sie in der Kurhessen Therme, bei einem Einkaufsbummel in der Innenstadt oder bei einem Wanderausflug in Kassels Umgebung, etwa in den Naturpark Habichtswald.

„Mein Tipp: Die »Kaskaden-Wirtschaft« im Bergpark Wilhelmshöhe am Fuße des »Herkules«. Hier sollten Sie unbedingt die traditionelle »Ahle Wurst« probieren, eine in ganz Nordhessen verbreitete würzige, salamiähnliche Spezialität.“

Jessica Jörges
Kundenbetreuerin,
Vereinigte Wohnstätten
1889 eG

GÄSTEWOHNUNG Menzelstraße

Menzelstraße 22, 34121 Kassel



ZIMMER 1 | PERS. max. 2 | GRÖSSE 30 m² | ETAGE EG

AUSSTATTUNG Die barrierearme Wohnung verfügt über ein kombiniertes Schlaf-/Wohnzimmer mit ausziehbarem Sofa, ein Badezimmer mit bodengleicher Dusche und eine komplett eingerichtete Küche. Bettwäsche und Handtücher sind mitzubringen, Nichtraucher, keine Haustiere.

LAGE Die Wohnung ist direkt an der Karlsaue mit Cafés, Restaurants und dem Fulda-Ufer gelegen. Öffentliche Verkehrsmittel erreichen Sie zu Fuß in wenigen Minuten.

ÜBERNACHTUNGSKOSTEN*

1. Nacht	jede weitere Nacht
65,- €	35,- €

* inkl. MwSt. und Endreinigung

KONTAKT

Ann-Kathrin Hoffmann/Jessica Jörges

Telefon: 05 61 / 3 10 09 – 599

gaestewohnungen@die1889.de

Vereinigte Wohnstätten 1889 eG

www.die1889.de

DIE 1889

GÄSTEWOHNUNG

Bardelebenstraße

Bardelebenstraße 2, 34130 Kassel

ZIMMER 2 | PERS. max. 6 | GRÖSSE 60 m² | ETAGE EG

AUSSTATTUNG Die Wohnung verfügt über ein Schlafzimmer mit Doppelbett und Kinderbett, ein Wohnzimmer mit 4 Schlafplätzen und ein Duschbad. Die Küche ist komplett ausgestattet, ein Balkon ist vorhanden. Bettwäsche und Handtücher sind mitzubringen, Nichtraucher, keine Haustiere.

LAGE Die Bardelebenstraße befindet sich im Stadtteil Kirchditmold. Sie wohnen im Grünen, sind jedoch in wenigen Minuten an der Regio-Tram-Station und damit schnell in der Innenstadt.

ÜBERNACHTUNGSKOSTEN*

1. Nacht	jede weitere Nacht
75,- €	45,- €

* inkl. MwSt. und Endreinigung

KONTAKT

Ann-Kathrin Hoffmann/Jessica Jörges

Telefon: 05 61/3 10 09 – 599

gaestewohnungen@die1889.de

Vereinigte Wohnstätten 1889 eG
www.die1889.de

DIE 1889

GÄSTEWOHNUNG

Goethestraße 138

Goethestraße 138, 34119 Kassel

ZIMMER 2 | PERS. max. 5 | GRÖSSE 50 m² | ETAGE EG

AUSSTATTUNG Die Wohnung verfügt über ein Schlafzimmer mit 2 Schlafplätzen, ein Wohnzimmer mit 3 Schlafplätzen und ein Duschbad. Die Einbauküche ist voll ausgestattet. Bettwäsche und Handtücher sind mitzubringen, Nichtraucher, keine Haustiere.

LAGE Die Goethestraße befindet sich im Stadtteil Vorderer Westen. Kleine Cafés und Einkaufsmöglichkeiten sind in unmittelbarer Nähe. Auch die öffentlichen Verkehrsmittel sind in wenigen Gehminuten optimal zu erreichen.

ÜBERNACHTUNGSKOSTEN*

1. Nacht	jede weitere Nacht
75,- €	45,- €

* inkl. MwSt. und Endreinigung

KONTAKT

Ann-Kathrin Hoffmann/Jessica Jörges

Telefon: 05 61/3 10 09 – 599

gaestewohnungen@die1889.de

Vereinigte Wohnstätten 1889 eG
www.die1889.de

DIE 1889

GÄSTEWOHNUNG

Goethestraße 154

Goethestraße 154, 34119 Kassel



ZIMMER 2	PERS. max. 4	GRÖSSE 64 m ²	ETAGE EG
----------	--------------	--------------------------	----------

AUSSTATTUNG Die barrierefreie Wohnung mit Wohnzimmer, Schlafzimmer, Wohnküche, Bad und Flur ist modern möbliert und so ausgestattet, dass es Ihnen auch bei längeren Aufenthalten an nichts fehlt. Die Küche ist komplett eingerichtet, auch eine Terrasse ist vorhanden. Bettwäsche und Handtücher sind mitzubringen, Nichtraucher, keine Haustiere.

LAGE Die Goethestraße befindet sich im Stadtteil Vorderer Westen. Kleine Cafés und Einkaufsmöglichkeiten sind in unmittelbarer Nähe. Auch die öffentlichen Verkehrsmittel sind in wenigen Gehminuten optimal zu erreichen.

ÜBERNACHTUNGSKOSTEN*

1. Nacht	jede weitere Nacht
75,- €	45,- €

* inkl. MwSt. und Endreinigung

KONTAKT

Ann-Kathrin Hoffmann/Jessica Jörges

Telefon: 05 61 / 3 10 09 – 599

gaestewohnungen@die1889.de

Vereinigte Wohnstätten 1889 eG

www.die1889.de

DIE 1889



Märchenhaft-schöne Kurstadt



Hinter den sieben Bergen ...

Im Bad Wildunger Stadtteil Bergfreiheit wurde im 16. Jahrhundert die außergewöhnlich schöne Margaretha von Waldeck als Tochter eines Grafen geboren. Ihr Vater verheiratete sich nach dem Tod seiner ersten Frau neu und bescherte Margaretha damit eine „strenge Stiefmutter“. Mit 16 Jahren wurde Margaretha nach Brüssel geschickt und verstarb dort fünf Jahre später – angeblich wurde sie vergiftet. Zu dieser Zeit wurde in Bergfreiheit Kupfer abgebaut. In den engen Gängen unter Tage mussten Kinder arbeiten, die durch die harte körperliche Arbeit früh vergreisten. Zum Schutz vor herabfallenden Gesteinsbrocken trugen sie Filzkappen, mit denen sie aussahen wie die im Märchen beschriebenen sieben Zwerge.

Schneewittchendorf

Im Schneewittchendorf können Sie die berühmten Märchenfiguren „persönlich“ kennenlernen und mehr über die Geschichte des Ortes erfahren.

Kurstadt mit Tradition

In keiner Region Deutschlands finden Sie so viele Heilquellen so nah beieinander wie hier. Seit 1906 darf sich die Stadt „Bad“ nennen, ihre Geschichte als Heilbad reicht jedoch viel weiter zurück. Schon im 14. Jahrhundert war die Heilkraft der Wildunger Quellen bekannt, Ende des 19. Jahrhunderts erreichte der Kurbetrieb seine Blüte. Zu dieser Zeit wurde auch der prunkvolle, neobarocke Fürstenhof als Luxushotel erbaut. Hinter dem Haus beginnt der wunderschöne Kurpark, der mit 50 Hektar der größte seiner Art in Europa ist. Hier finden Sie auch die Wandelhalle, in der man Heilwässer trinken und dabei „wandeln“ kann, und das Quellmuseum.

Sehenswürdigkeiten

Flanieren Sie vom Fürstenhof über die Brunnenallee vorbei an zahlreichen Cafés, gepflegten Grünflächen und dem Kurschattenbrunnen zur malerischen Altstadt. Durch schmale Gassen zwischen alten Fachwerkhäusern

gelangen Sie unter anderem zur spätgotischen Stadtkirche mit dem berühmten Flügelaltar des Malers Conrad von Soest.

Gegenüber erhebt sich der Schlossberg mit dem Barockschloss Friedrichstein. Sehenswert: das Schlossmuseum mit militär- und jagdgeschichtlichen Ausstellungsstücken aus mehreren Jahrhunderten, der prächtige Festsaal und die Aussicht von der Terrasse des Schlosscafés.

Ausflüge in die Umgebung

Nur 15 Kilometer sind es in die charmante Dom- und Kaiserstadt Fritzlar. Das historische Stadtbild, die mittelalterlichen Stadtmauern, das fast tausend Jahre alte Rathaus und der geschichtsträchtige Dom St. Peter sind einen Besuch wert.

In einer halben Autostunde gelangen Sie zum Edersee. Der Natur- und Nationalpark Kellerwald-Edersee bietet viele Sportangebote zu Land, zu Wasser und in der Luft sowie Ausflugsziele für die ganze Familie, etwa den „Baumkronenweg“, den „WildtierPark“ oder eine Sommerrodelbahn.

„Mein Tipp: Ein Besuch der Chocolaterie & Patisserie und des Cafés CHRISTIAN BACH in der Brunnenallee 52c. Hier sollten Sie unbedingt ein Stück Torte »Maracujaschaum mit Crème Brûlée« probieren. Ein Gedicht!“

Sonja Zimmermann
Kundenbetreuerin,
Vereinigte Wohnstätten 1889 eG

GÄSTEWOHNUNG
Bad Wildungen

Talquellenweg 9, 34537 Bad Wildungen



ZIMMER 1 | PERS. max. 2 | GRÖSSE 19 m² | ETAGE 2. OG

AUSSTATTUNG Die barrierearme Wohnung verfügt über eine komplett eingerichtete Wohnküche mit einem ausziehbaren Schlafsofa sowie über ein großzügiges Duschbad. Bettwäsche und Handtücher sind mitzubringen. Nichtraucher, keine Haustiere.

LAGE Die Wohnung liegt ruhig, am Stadtrand, und ist optimal an den ÖPNV angebunden. Die Innenstadt erreichen sie in ca. 15 Minuten zu Fuß. Auch das angrenzende Helenental ist zu Fuß gut zu erreichen. Hier können Sie traumhafte Spaziergänge in unberührter Natur genießen und die beeindruckenden Wasserfälle bestaunen.

ÜBERNACHTUNGSKOSTEN*

1. Nacht 1 Person	jede weitere Nacht 1 Person	pro Nacht jede weitere Person
55,- €	25,- €	5,- €

* inkl. MwSt. und Endreinigung

KONTAKT

Sonja Zimmermann
Telefon: 05 61 / 3 10 09 – 650
sonja.zimmermann@die1889.de

Vereinigte Wohnstätten 1889 eG
www.die1889.de

DIE 1889



Kunstschätze aus allen Epochen



Schönste Stadt Hessens

Dieser Titel wurde Fulda von den Zuschauern des hr-Fernsehens verliehen. Und das nicht ohne Grund: Die Stadt blickt auf eine über 1250-jährige Geschichte zurück und bietet Sehenswürdigkeiten und Kunstschätze aus allen Epochen.

Barocke Gemäuer

Mittelpunkt des barocken Fuldas bildet das Stadtschloss, das Anfang des 18. Jahrhunderts erbaut wurde und den Landesfürsten lange Zeit als Residenz diente. Im Schlossgarten finden Sie zwei echte Glanzstücke: die Orangerie und die „Floravase“, eine Skulptur der Göttin der Gartenbaukunst. Weitere Sehenswürdigkeiten des Quartiers: der Dom zu Fulda mit dem Grab des heiligen Bonifatius und dem Dommuseum, die Heilig-Geist-Kirche, das Paulustor und die Hauptwache. Hessens schönstes Barockschloss, das Schloss Fasanerie, liegt 15 Autominuten südlich von Fulda. In 60 prachtvollen Räumen beherbergt es eine umfangreiche Sammlung von Mobiliar und Kunstwerken aus dem 18. und 19. Jahrhundert.

Frühere Epochen

Der Barock war zwar stilprägend in Fulda, aber auch Gotik und Renaissance hinterließen mit der Benediktinerinnenabtei und der Severikirche sehenswerte Spuren im Stadtbild.

Zeugen des Mittelalters

Teile der alten Stadtbefestigung, alte Fachwerkhäuser und beschauliche Gassen erzählen in der Fuldaer Altstadt vom Mittelalter. Zu den bedeutendsten Sakralbauten der Zeit gehört die Michaelskirche mit ihrer Krypta, die noch aus der Zeit der Karolinger stammt.

Vielfältige Museumslandschaft

Das Deutsche Segelflugmuseum auf der Wasserkuppe zeigt Exponate aus der über hundertjährigen Geschichte des Segelfliegens, Fallschirme und Instrumente, besondere Segelflugzeuge und flugfähige Modelle. In der Kinder-Akademie Fulda ist Entdeckergeist gefordert: Interaktive Ausstellungsstücke animieren zum Ausprobieren.

Im einzigartigen, begehbaren Modell eines menschlichen Herzens lässt sich spielerisch die Anatomie des Organs entdecken.

Das Deutsche Feuerwehr-Museum widmet sich der Geschichte des Feuers, des Brandschutzes und der Feuerwehrentechnik.

Lebendige Kulturszene

Die große Kneipendichte in der Altstadt, gastronomische Vielfalt mit internationalen und regionalen Spezialitäten und der jährliche Musical Sommer mit kreativer Umsetzung von Stücken wie „Die Schatzinsel“ und „Robin Hood“ setzen den perfekten Kontrapunkt zum Historischen.

Ausflüge in die Rhön

Erkunden Sie das Biosphärenreservat mit dem Rad, auf dem Rücken eines Pferdes, im Kanu oder an einem Gleitschirm: Die Natur ist hier aus jeder Perspektive ein Erlebnis.

Ausflugsziele für Familien sind die Ski- und Rodelarena Wasserkuppe oder das „Takka Tukka Land“ in Künzell. Ebenfalls in Künzell und das ideale Ziel für alle, die Entspannung in schönem Ambiente suchen: das Sieben Welten Therme & Spa Resort. In der Bäder- und Saunalandschaft mit Wellnesszonen und exotischen Restaurants können Sie es sich so richtig gut gehen lassen. In der Umgebung gibt es außerdem einige Badeseen und Sportangebote von Wandern über Golf bis Klettern.

„Ich habe gleich drei kulinarische Empfehlungen für Sie: Den Gemüsemarkt, auf dem immer mittwochs und samstags frische regionale Produkte angeboten werden, den Italiener »Ristorante Da Vinci« und das japanische Restaurant »Little Tokyo« mit leckerem Sushi und live cooking.“

Sarah Jost
Mitarbeiterin Mitgliederbetreuung,
Siedlungswerk Fulda eG

GÄSTEWOHNUNG

Heinrichstraße

Heinrichstraße 47, 36037 Fulda



ZIMMER 1 | PERS. max. 2 | GRÖSSE 25 m² | ETAGE 1. OG

AUSSTATTUNG Das Apartment verfügt über eine voll ausgestattete Pantry-Küche, ein Duschbad und einen Wohn-/Schlafraum mit einer kleinen Sitzecke. Aufzug vorhanden, ein Kinderreisebett kann auf Anfrage gestellt werden, Babys sind im Übernachtungspreis eingeschlossen. Bettwäsche und Handtücher sind optional zubuchbar. Nichtraucher, keine Haustiere.

LAGE Öffentliche Parkplätze (tagsüber kostenpflichtig) befinden sich direkt vor der Haustür. Die Wohnung liegt im Herzen von Fulda und ist idealer Ausgangspunkt für die Besichtigung von Fulda oder für Ausflüge in das angrenzende Biosphärenreservat Rhön, wo Sie erholsame Spaziergänge machen und die unberührte Natur genießen können.

ÜBERNACHTUNGSKOSTEN*

1. Nacht	jede weitere Nacht
50,- €	30,- €
<i>Wäschepaket (optional) 30,- €</i>	

* inkl. MwSt. und Endreinigung

KONTAKT

Sarah Jost
Telefon: 06 61 / 97 67 – 19
sjost@siedlungswerk-fulda.de

Siedlungswerk Fulda eG
www.siedlungswerk-fulda.de



GÄSTEWOHNUNG
Nikolausstraße

Nikolausstraße 3, 36037 Fulda

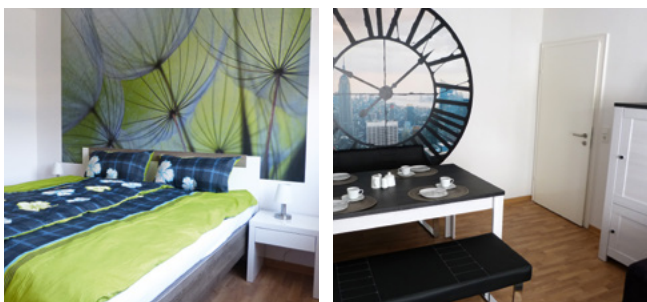

ZIMMER 3 | **PERS. max. 5** | **GRÖSSE 58 m²** | **ETAGE 2.0G**

AUSSTATTUNG Die Wohnung verfügt über eine voll ausgestattete Küche, ein Schlafzimmer mit Doppelbett und ein Schlafzimmer mit zwei Einzelbetten, über ein Wohnzimmer mit Sitzecke und Sofa (Schlafmöglichkeit für die fünfte Person) sowie über ein Wannenbad und einen Balkon. Babys sind im Übernachtungspreis eingeschlossen. Bettwäsche und Handtücher sind optional zubuchbar. Nichtraucher, keine Haustiere.

LAGE Die Wohnung liegt in direkter Nachbarschaft zur Gästewohnung Heinrichstraße, im Herzen von Fulda, und ist idealer Ausgangspunkt für die Besichtigung von Fulda oder für Ausflüge in das angrenzende Biosphärenreservat Rhön, wo Sie traumhafte Spaziergänge machen und die unberührte Natur genießen können.

ÜBERNACHTUNGSKOSTEN*

1. Nacht	jede weitere Nacht
75,- €	40,- €
<i>Wäschepaket/Person (optional) 10,- €</i>	

* inkl. MwSt. und Endreinigung

KONTAKT

Sarah Jost

Telefon: 06 61/97 67 – 19

sjost@siedlungswerk-fulda.de

Siedlungswerk Fulda eG

www.siedlungswerk-fulda.de



Zweitausend Jahre (Wein)geschichte



Kunst, Kultur und Rheinromantik

Lichterglanz und Rheinseilbahn

Imposante Festungen und Schlösser, malerische Weinbergterrassen, bewachsene Steilhänge und das Rheinufer im abendlichen Lichterglanz: Koblenz und seine Umgebung bieten dieses Flair, weshalb das Mittelrheintal 2002 auch zum UNESCO-Welterbe erklärt wurde. Wer hier seinen Urlaub verbringt, darf sich auf Schritt und Tritt auf über 2000-jährige Geschichte freuen. Dafür braucht noch nicht einmal ein ausgiebiger Wanderurlaub zu den über 40 Schlössern in der Umgebung eingeplant werden. Es reicht schon ein Bummel durch die Stadt oder eine Fahrt mit der Rheinseilbahn zur Festung Ehrenbreitstein, um den Atem der Geschichte zu spüren. Spaß macht auch eine geführte eat-the-world-tour, bei der Sie viel Staunenswertes über Koblenz erfahren und gleichzeitig kulinarisch bestens versorgt werden – dank der Stopps an verschiedenen Stationen (z. B. Nudelbar mit selbstgemachter Pasta, Karamell-Manufaktur, einzigartige Wein-Zapfanlage u. a.).

Krautrock und Riesling

Die einzige Stadt an Mosel und Rhein hat vielfältige Eindrücke zu bieten: Wussten Sie beispielsweise, dass Koblenz als Wiege des Krautrocks gilt und hier regelmäßig Stars aus Pop, Rock und Jazz Konzerte geben? Dass jährlich 28 Märkte, Feste und Festivals auf dem Veranstaltungsprogramm stehen – zusätzlich zu den Events in den Theatern, Konzertsälen und Clubs? Dass hier die besten Rieslingtrauben der Welt reifen, in Koblenz aber auch Bier gebraut wird? Oder dass die Feinschmecker-Tester des Guide Michelin sechs Restaurants und Bistros der Stadt in ihr Verzeichnis aufgenommen haben?

Zeitreise im Romanticum

Im Romanticum begeben Sie sich an Bord eines virtuellen Schiffes auf eine deutschlandweit einmalige multimediale Rheinreise durch das UNESCO-Welterbe „Oberes Mittelrheintal“. In zehn unterschiedlich gestalteten Ausstellungs-bereichen mit mehr als 70 interaktiven Stationen

erleben Sie die einzigartige Rheinlandschaft und lernen den Fluss mit all seinen Facetten, Sagen, Sehenswürdigkeiten und Legenden kennen. Besonders charmant: An 30 Exponaten besteht die Möglichkeit, Informationen aus der Ausstellung auf der Eintrittskarte zu speichern und später abzurufen. Für jeden Besucher wird dazu eine eigene kleine individuelle Internetseite erstellt, auf der die gesammelten Inhalte nach dem Besuch gespeichert sind.

„Rhein in Flammen“

Das Feuerspektakel „Rhein in Flammen“ ist das Highlight des dreitägigen Koblenzer Sommerfests. Zum Auftakt lassen jedes Jahr am zweiten Wochenende im August mehrere Feuerwerke den nächtlichen Himmel zwischen Spay und Koblenz in phantastischen Farben erstrahlen und eröffnen das vielfältige Sommer-Musik-Festival.

„Meine absolute Empfehlung und ein Muss: Vom Deutschen Eck aus mit der Seilbahn über den Rhein zur Festung Ehrenbreitstein fahren. Genießen Sie schon in der Gondel den tollen Ausblick über Rhein und Mosel mit Blick auf Kaiser Wilhelm II. Oben angekommen, lädt die Aussichtsplattform erneut zu einem wundervollen Blick über Koblenz ein. Auch ein Besuch der Festung wird Sie sicher nicht enttäuschen.“

Lea Roth,
Modernes Wohnen Koblenz eG

GÄSTEWOHNUNG

Gutenbergstraße 14 a

Gutenbergstraße 14a, 56073 Koblenz



ZIMMER 2 | PERS. max. 4 | GRÖSSE 48 m² | ETAGE EG

AUSSTATTUNG Die modern und voll eingerichtete Wohnung verfügt über ein Wohn-/Esszimmer mit integrierter Küche, Schlafcouch und TV, ein Schlafzimmer und ein Duschbad. Zur Selbstversorgung befinden sich in der Küche Kühlschrank, Mikrowelle, zwei Herdplatten, Geschirrspüler, Geschirr und notwendige Utensilien. WLAN vorhanden. Auf Anfrage kann ein Kinderreisebett und ein Hochstuhl zur Verfügung gestellt werden. Nichtraucher; keine Haustiere. Bettwäsche und Handtücher können optional zugebucht werden.

LAGE Die Wohnung liegt in zentraler Lage. Der Bahnhof und die Innenstadt sind fußläufig innerhalb von wenigen Minuten zu erreichen, ebenso Geschäfte des täglichen Bedarfs.

ÜBERNACHTUNGSKOSTEN*

1. Nacht	jede weitere Nacht**
90,- €	45,- €
<i>Bettwäsche/Person (optional) 15,- €</i>	
<i>Handtücher/Person (optional) 10,- €</i>	

* inkl. MwSt. und Endreinigung 45,- €
** Mindestaufenthalt 2 Nächte

KONTAKT

Lea Roth

Telefon: 02 61/9 47 30 – 14

gaeste@moderneswohnenkoblenz.com

Modernes Wohnen Koblenz eG

www.moderneswohnenkoblenz.com



GÄSTEWOHNUNG

Gutenbergstraße 55

Gutenbergstraße 55, 56073 Koblenz



ZIMMER 2	PERS. max. 4	GRÖSSE 75 m ²	ETAGE 1.0G
----------	--------------	--------------------------	------------

AUSSTATTUNG Die modern und voll eingerichtete Wohnung verfügt über ein Wohn-/Esszimmer mit Schlafcouch und TV, eine Küche, ein Schlafzimmer und ein Duschbad. Zur Selbstversorgung befinden sich in der Küche Kühlschrank, Mikrowelle, zwei Herdplatten, Geschirrspüler, Geschirr und notwendige Utensilien. Zudem gibt es eine Waschmaschine im Bad. WLAN vorhanden. Auf Anfrage kann ein Kinderreisebett und ein Hochstuhl zur Verfügung gestellt werden. Nichtraucher; keine Haustiere. Bettwäsche und Handtücher können optional zugebucht werden.

LAGE Die Wohnung liegt in zentraler Lage. Der Bahnhof und die Innenstadt sind fußläufig innerhalb von wenigen Minuten zu erreichen, ebenso Geschäfte des täglichen Bedarfs.

ÜBERNACHTUNGSKOSTEN*

1. Nacht

jede weitere Nacht**

90,- €

45,- €

Bettwäsche/Person (optional) 15,- €

Handtücher/Person (optional) 10,- €

* inkl. MwSt. und Endreinigung 45,- €

** Mindestaufenthalt 2 Nächte

KONTAKT

Lea Roth

Telefon: 02 61/9 47 30 - 14

gaeste@moderneswohnenkoblenz.com

Modernes Wohnen Koblenz eG

www.moderneswohnenkoblenz.com





Kulmbach – Willkommen in der heimlichen Hauptstadt des Bieres

Wahre Bier-Fans wissen es längst: Wer zünftig feiern möchte, macht sich nicht nach München auf, sondern fährt Ende Juli nach Kulmbach. Denn in der heimlichen Hauptstadt des edlen Gebräus wird noch ganz authentisch gefeiert und das ganze acht Tage lang. Da bleibt auch ausreichend Zeit, die vielen anderen kulturellen und kulinarischen Highlights zu genießen. Wer sich zunächst einen Überblick über die Heimatstadt von TV-Star Thomas Gottschalk verschaffen möchte, dem sei ein Spaziergang mit „Gerda“ empfohlen. Ganz gemütlich führt sie ihre Gäste an die historischen Schauplätze der Altstadt und hat dazu noch jede Menge Anekdoten zu erzählen. Wer es gern ein wenig gruselig mag, begleitet den „Kulmbacher Henker“ oder in den späten Abendstunden den „Nachtwächter“.

Für einen Überblick im wahrhaften Sinne bietet sich die berühmte Plassenburg an, die in wenigen Minuten zu Fuß

oder mit einem Bus-Shuttle zu erreichen ist. Ein Ausflug, der sich auch mehrmals lohnt. Denn in den altherwürdigen Gemäuern sind das Landschaftsmuseum untergebracht, das Museum Hohenzollern in Franken, das Armeemuseum Friedrich der Große und das weltweit einzigartige Deutsche Zinnfigurenmuseum.

Main-Radweg

Imitten einer der abwechslungsreichsten Naturlandschaften Deutschlands gelegen, sollten auf dem Urlaubsprogramm aber auch Abstecher in die Umgebung nicht fehlen. Dabei bieten sich unzählige Möglichkeiten an: Touren auf dem Fünf-Sterne-Main-Radweg, Wanderungen zum Mainzusammenfluss, in die Fränkische Schweiz oder gar bis hin zur Schwäbischen Alb, unvergessliche Motorradtouren bis ins Fichtelgebirge und in der Wintersaison Rodeln, Skaten, Ski und Langlauf.

Bier und Tradition

Das Schönste daran: Geht einem zwischendurch die Puste aus, ist garantiert ein Gasthof oder Biergarten in der Nähe, in dem sich typische Schmankerln und fränkische Gemütlichkeit genießen lassen. Wer sich nicht nur praktisch, sondern auch theoretisch mit dem traditionsreichen Getränk beschäftigen möchte, wird im Bayerischen Brauereimuseum im Kulmbacher Mönchshof viel Spannendes über die jahrhundertealte Kunst des Bierbrauens erfahren.

Kulmbacher Badhaus

1398 erstmals urkundlich erwähnt, wurde das Badhaus bis ins 19. Jahrhundert als öffentliche Badestube genutzt. Es ist eine von nur acht wissenschaftlich erforschten und restaurierten Badestuben in ganz Deutschland. Ein Rundgang durch die restaurierten Räume (Badstube, Umkleide- und Ruheraum, Vorbad und Heizraum) vermittelt dem Besucher einen Einblick in die mittelalterliche Welt des Badens. Seit Juli 1999 ist es Museum und Galerie.

„Ein paar Kulmbacher Bratwürste essen und dann hinauf zur Plassenburg und einen wunderschönen Blick auf Kulmbach haben. Neben dem Kulmbacher Bierfest ist auch das Open-Air-Festival im Juli auf der Plassenburg ein Highlight. Im »Schönen Hof« der Burg treffen sich in lauen Sommer Nächten alljährlich Künstler und begeistern ihr Publikum!“

Regina Weingardt,
Ansprechpartnerin
Baugenossenschaft
Kulmbach und Umgebung eG

GÄSTEWOHNUNG

Blaich

Caspar-Fischer-Straße 25, 95326 Kulmbach



ZIMMER 2 | PERS. max. 4 | GRÖSSE 44 m² | ETAGE 3.0G

AUSSTATTUNG Die Wohnung ist komplett ausgestattet. Im Bad befindet sich eine Dusche. Eine kleine Küche ist ebenfalls vorhanden. Vom französischen Balkon haben Sie einen wunderbaren Blick auf das Wahrzeichen der Stadt Kulmbach – die Plassenburg. Kostenfreies WLAN ist in allen Wohnungen vorhanden. Bitte bringen Sie Bettwäsche und Handtücher mit. Es handelt sich um eine Nichtraucherwohnung. Haustiere sind nicht gestattet.

LAGE In nur wenigen Minuten erreichen Sie die historische Kulmbacher Altstadt.

ÜBERNACHTUNGSKOSTEN*

1. Nacht	jede weitere Nacht
80,- €	40,- €

* inkl. MwSt. und Endreinigung

KONTAKT

Regina Weingardt
Telefon: 0 92 21/67 02 11
r.weingardt@bg-kulmbach.de

Baugenossenschaft
Kulmbach und Umgebung eG
www.bg-kulmbach.de



GÄSTEWOHNUNG

Siedlung

Breslauer Straße 6, 95326 Kulmbach



ZIMMER 2	PERS. max. 4	GRÖSSE 46 m ²	ETAGE EG
----------	--------------	--------------------------	----------

AUSSTATTUNG Die Wohnung ist komplett ausgestattet. Im Bad befindet sich eine Dusche. Eine Küche ist ebenfalls vorhanden. Die Wohnung im Kulmbacher Stadtteil Siedlung hat auch einen Balkon. Hier können Sie die Abendsonne genießen. Kostenfreies WLAN ist in allen Wohnungen vorhanden. Bitte bringen Sie Bettwäsche und Handtücher mit. Es handelt sich um eine Nichtraucherwohnung. Haustiere sind nicht gestattet.

LAGE Mit dem Bus kommen Sie ohne Probleme und in nur wenigen Minuten in die Kulmbacher Altstadt.

ÜBERNACHTUNGSKOSTEN*

1. Nacht

jede weitere Nacht

80,- €

40,- €

* inkl. MwSt. und Endreinigung

KONTAKT

Regina Weingardt

Telefon: 0 92 21/67 02 11

r.weingardt@bg-kulmbach.de

Baugenossenschaft
Kulmbach und Umgebung eG
www.bg-kulmbach.de

 Clever wohnen.
BAUGENOSSENSCHAFT
Kulmbach und Umgebung eG



Geschichtsträchtige Stadt am Neckar



Historische Bauten und lebendige Kulturszene

Der Name Heidelberg steht nicht nur für das weltberühmte Schloss, Deutschlands älteste Universität und geschichtsträchtige Altstadtgassen, sondern auch für einen modernen Wissenschafts- und Wirtschaftsstandort von internationalem Ruf und eine höchst lebendige und vielseitige Kulturszene. Heidelberg gilt als eine der schönsten Städte Deutschlands. Das harmonische Ensemble von Schloss, Altstadt und Fluss inmitten der Berge inspirierte bereits die Dichter und Maler der Romantik und fasziniert auch heute noch Besucher aus aller Welt.

Sehenswertes

Besuchen Sie das Heidelberger Schloss und genießen Sie die schöne Aussicht über die Rheinebene. Entdecken Sie die historische Altstadt mit ihren engen Gassen. Sehenswert ist auch der Universitätsplatz mit der Alten Universität, dem Universitätsmuseum und dem Studentenkarzer im Nachbargebäude. Auch die Fahrt mit der Bergbahn auf

den „Hausberg“ Königstuhl oder ein Spaziergang über die Alte Brücke hinauf zum Philosophenweg sollte eingeplant werden. Für Nachtschwärmer bietet Heidelberg als älteste Universitätsstadt unzählige Kneipen und Cafés. Zu empfehlen ist auch ein Besuch im Heidelberger Zoo oder ein Rundgang durch den Botanischen Garten.

Ausflugsziele in der Umgebung

Ein Höhepunkt ist ein Ausflug ins Neckartal. Fahren Sie mit einem Schiff der „Weißen Flotte“ nach Neckargemünd oder Neckarsteinach. Wandern Sie hinauf zum mittelalterlichen Städtchen, der Bergfeste Dilsberg. Von dort haben Sie einen unvergesslichen Blick auf den Neckar, der sich durch den Odenwald schlängelt. Ein weiterer Ausflug führt Sie nach Schwetzingen in den berühmten Schlossgarten. Von Schwetzingen ist es nicht mehr weit nach Speyer, wo Sie neben vielen anderen Highlights den Dom zu Speyer, UNESCO Welterbe, besichtigen können. Aber auch sonst hat Speyer viel zu bieten.

Der Studentenkuss

Dieses Konfekt hat eine ganz bezaubernde und einzigartige Geschichte. Erfunden wurde es im 17. Jahrhundert von dem Begründer des Cafés Knösel, Fridolin Knösel. Er beobachtete, dass seine jungen Besucher sich zwar kokette Blicke zuwarfen, sich in der Öffentlichkeit aber nicht trauten, ihrer Zuneigung nachzugehen. So erfand Knösel diese feine Praline, die in Form eines Geschenks Zuneigung und Verehrung symbolisierte. Wer den „Heidelberger Studentenkuss“ überreicht bekam, durfte auf mehr als einen Blick hoffen. Vieles hat sich seither verändert, doch in der kleinen Chocoladenmanufaktur in der Haspelgasse setzen die Nachfahren von Fridolin Knösel die Familientradition fort. Sie stellen den Studentenkuss noch immer nach dem Originalrezept von 1863, frisch von Hand mit einer Praliné-Nougat-Füllung auf einem Waffelboden mit edler Zartbitterschokolade umhüllt, her.

„In 440 Meter Höhe liegt auf dem Heiligenberg der idyllische Biergarten »Waldschenke«. Er ist nach einem 90-minütigen interessanten Spaziergang vom Stadtzentrum aus zu erreichen. Die Strecke führt teilweise über den wunderschönen Philosophenweg. Die Waldschenke ist ganzjährig geöffnet, im Sommer genieße ich gerne unter den kühlenden Linden die frische Forelle aus dem Bärenbach, im Winter in der gemütlichen Stube Wildgerichte aus dem nahen Odenwald. Immer zu empfehlen ist der köstliche Kaiserschmarrn.“

Peter Jacobs
Vorstandsmitglied,
Baugenossenschaft Neu Heidelberg eG

GÄSTEWOHNUNG

Heidelberg-Weststadt

Häusserstraße 27, 69115 Heidelberg



ZIMMER 2 | PERS. max. 4 | GRÖSSE 49 m² | ETAGE 2.0G

AUSSTATTUNG Die Wohnung verfügt über eine vollständig eingerichtete Küche, ein Wohnzimmer mit Kabel-TV, ein Schlafsofa und einen Essplatz für vier Personen, ein Schlafzimmer mit Doppelbett, Kabel-TV sowie ein Duschbad mit WC. Ein Babyreisebett und ein Kinderhochstuhl sind vorhanden. Bettwäsche und Handtücher sind optional zubuchbar. Nichtraucher, keine Haustiere.

LAGE Die Wohnung befindet sich in einem ruhigen Wohngebiet in der Heidelberger-Weststadt. Zu Fuß erreichen Sie in 15 Minuten die Altstadt und den Hauptbahnhof. Ein eigener Pkw-Stellplatz ist vorhanden.

ÜBERNACHTUNGSKOSTEN*

1. Nacht

jede weitere Nacht

110,- €

55,- €

Wäschepaket/Person (optional) 12,- €

* inkl. MwSt. und Endreinigung

KONTAKT

Jutta Kirchner

Telefon: 0 62 21/98 21 31
wohnung1@neu-hd.de

**Baugenossenschaft
Neu Heidelberg eG**
www.neu-hd.de

**BAUGENOSSENSCHAFT
NEU HEIDELBERG**



Motorengeräusche und Musicklänge



Vielseitige „Automobilstadt“

Der Ruf als „Automobilstadt“ eilt der baden-württembergischen Landeshauptstadt voraus. Stuttgart kann aber noch viel mehr: Renommierete Kulturstätten, zahlreiche Mineral- und Heilquellen sowie jede Menge Feste und Events machen die Stadt zu einem abwechslungsreichen Urlaubsziel.

Daimler, Maybach, Benz & Porsche

In der Heimat des weltweit ältesten Motorenherstellers Daimler-Benz und Wiege der ersten Automobile sind die Namen der Pioniere an allen Ecken präsent. Im Mercedes-Benz-Museum, im Meilenwerk oder dem Porsche-Museum schlägt nicht nur das Herz eines jeden Autofans höher.

Kunst & Kultur

Große Museen wie die Staatsgalerie oder das Linden-Museum sowie zahlreiche weitere Galerien und Kunsthallen zeigen hochkarätige Ausstellungen. Ebenfalls in Stuttgart beheimatet: das größte Drei-Sparten-Theater der Welt mit dem Opernhaus, dem Schauspiel Stuttgart

und dem renommierten Stuttgarter Ballett, das weltbekannt für seine erstklassigen Aufführungen unter Mitwirkung herausragender Choreografen ist.

Mittlerweile macht sich Stuttgart außerdem auf den Weg, zu einer Musical-Metropole zu avancieren. Die Liste namhafter Stücke, die hier bereits auf die Bühne gebracht wurden, ist lang.

Bei Königs

Imposante Schlösser mit prachtvollen Gärten – das Alte und das Neue Schloss, Schloss Hohenheim, Schloss Rosenstein und das prunkvolle Schloss Solitude – zeugen von Stuttgarts Geschichte als Herzogs- und Königsresidenz. Aus diesen Zeiten stammt auch eine Vielzahl der sehenswerten Bauwerke: der Fruchtkasten – ein spätgotischer Steinbau, der als Kelter und Kornspeicher genutzt wurde –, das Haus der Wirtschaft, der Königsbau am Schlossplatz, das Klösterle und das Wilhelmspalais, Wohnsitz des letzten württembergischen Königs.

Feierfreudiges Stuttgart

Der Stuttgarter findet immer einen Grund zum Feiern: Ob Cannstatter Wasen (für Nicht-Schwaben: Stuttgarts Gegenstück zur Münchner Wiesn), das Sommerfest oder das Stuttgarter Weindorf, bei dem in gemütlichen Weinlauben rund 350 verschiedene Württemberger Weine ausgeschenkt werden – feiern Sie mit!

Heilbäder

Schon die alten Römer erkannten die heilende Wirkung der Mineralquellen, von denen es in Stuttgart ganze 19 Stück gibt. In den Mineral-, Hallen- und Freibädern der Stadt können Sie ausgiebig dem Badevergnügen frönen.

Parks & Gärten

Stuttgart ist voller grüner Oasen. Besuchen Sie unbedingt die Wilhelma, Stuttgarts zoologisch-botanischen Garten, den Höhenpark Killesberg – ein 50 Hektar großer Erlebnispark mit Spielplätzen, Cafés, Tierwiese, Freibad und einer Schmalspurreisenbahn – und das Städtische Lapidarium. In der historischen Parkanlage sind über 200 Plastiken und Überreste zerstörter oder abgerissener Bauten der Stadt ausgestellt.

Rund um Stuttgart

Wie wäre es mit einem Ausflug zum Residenzschloss Ludwigsburg, zu dessen Schlossanlage das Blühende Barock, das Seeschloss Monrepos und das Schloss Favorite gehören, in die Schillerstadt Marbach oder zur Burg Hohenneuffen?

„An sonnigen Tagen genieße ich gern das besondere Flair auf der Freitreppe am Kunstmuseum. Dort zu sitzen und dem bunten Treiben zuzuschauen, hat etwas von südlicher Lebensart und erinnert ein bisschen an die Spanische Treppe in Rom. Für beschaulichere Momente empfehle ich Ihnen das Teehaus im Weißenburgpark. Vor dem Jugendstil-Pavillon mitten im Grünen lässt es sich wunderbar sitzen und entspannen.“

Daniela Köhler
Mitarbeiterin,
Bau- und Heimstättenverein Stuttgart eG

GÄSTEWOHNUNG

Stuttgart-Fasanenhof

Sautterweg 30 A, 70565 Stuttgart



ZIMMER 3 | PERS. max. 4 | GRÖSSE 76 m² | ETAGE 1.0G

AUSSTATTUNG Die liebevoll eingerichtete Wohnung verfügt über ein Schlafzimmer mit Doppelbett sowie ein Kinderzimmer mit 2 Einzelbetten. Weiterhin bietet die Wohnung eine voll ausgestattete Küche, ein Wohn- und Esszimmer mit TV und Radio, ein Wannenbad sowie ein separates WC. Ein Balkon ist vorhanden. Bettwäsche ist optional zubuchbar, Handtücher sind mitzubringen. Nichtraucher, keine Haustiere.

LAGE Die Wohnung liegt direkt an der Straßenbahnhaltestelle „Fasanenhof“. Die Innenstadt ist in wenigen Minuten erreichbar. Über die B27 gelangen Sie mit dem Auto schnell zum Messegelände und ins Zentrum. Diverse Einkaufsmöglichkeiten sind fußläufig zu erreichen.

ÜBERNACHTUNGSKOSTEN*

1. Nacht	jede weitere Nacht	pro Nacht**
1 bis 2 Personen	1 bis 2 Personen	jede weitere Person
75,- €	35,- €	5,- €

Wäschepaket/Person (optional) 10,- €

* Übernachtungskosten inkl. MwSt. und Endreinigung
** über 12 Jahre

KONTAKT

Angelika Lee

Telefon: 07 11/9 67 81 – 11

lee@bg-friedenau.de

Baugenossenschaft

Friedenau

der Straßenbahner e.G.

www.bg-friedenau.de

DIE FRIEDENAU.

Baugenossenschaft

GÄSTEWOHNUNG
Stuttgart-Luginsland

Tassiloweg 8, 70327 Stuttgart



ZIMMER 4 | **PERS. max. 5** | **GRÖSSE 79 m²** | **ETAGE EG**

AUSSTATTUNG Die liebevoll eingerichtete Wohnung verfügt über ein Schlafzimmer mit Doppelbett, zwei Zimmer mit Stock- bzw. Einzelbett, eine komplett ausgestattete Küche, ein barrierearmes Duschbad sowie über ein Wohnzimmer mit TV und Radio sowie über eine Terrasse. Bettwäsche und Handtücher sind mitzubringen. Nichtraucher, keine Haustiere.

LAGE Die Wohnung liegt in einem ruhigen Wohngebiet nahe den Weinbergen, wo Sie wunderbare Spaziergänge unternehmen können. Außerdem ist sie sehr gut an den ÖPNV angebunden, wodurch Sie schnell in die Innenstadt kommen.

ÜBERNACHTUNGSKOSTEN*

1. Nacht	jede weitere Nacht
80,- €	50,- €

* inkl. MwSt. und Endreinigung

KONTAKT
Simone Steuer-Leske
Telefon: 07 11/33 69 39 – 24
steuer@bg-luginsland.de

**Baugenossenschaft Gartenstadt
Luginsland eG**
www.bg-luginsland.de



GÄSTEWOHNUNG
Stuttgart-Münster

Freibergstraße 64, 70376 Stuttgart



ZIMMER 2 | **PERS. max. 4** | **GRÖSSE 50 m²** | **ETAGE DG**

AUSSTATTUNG Die Wohnung verfügt über ein Wohnzimmer inklusive TV, DVD-, Radio-/CD-Player und ausziehbares Schlafsofa (für 2 Gäste) und ein Schlafzimmer mit Doppelbett. Die Küche ist geräumig und voll ausgestattet mit großem Essbereich. Das Badezimmer verfügt über eine Badewanne. Ein Kinderzustellbett ist auf Wunsch verfügbar, Handtücher sind mitzubringen. Bettwäsche ist optional zubuchbar. Nichtraucher, keine Haustiere.

LAGE Die Wohnung liegt am Rand des Naherholungsgebiets Max-Eyth-See. Die Wohnung ist sowohl gut mit dem Auto (kostenlose Parkplätze in der Nähe) als auch dem ÖPNV erreichbar.

ÜBERNACHTUNGSKOSTEN*

1. Nacht	jede weitere Nacht
130,- €	60,- €

Bettwäsche /Person (optional) 10,- €

* inkl. MwSt. und Endreinigung, Mindestaufenthalt 2 Nächte

KONTAKT
Edeltraut Feierabend
Telefon: 07 11/59 50 50 6 – 52
info@bg-muenster.de

**Baugenossenschaft
Münster a. N. eG**
www.bg-muenster.de



GÄSTEWOHNUNG
Stuttgart-Giebel

Mittenfeldstraße 107, 70499 Stuttgart



ZIMMER 2 | PERS. max. 4 | GRÖSSE 58 m² | ETAGE 1.0G

AUSSTATTUNG Die modern eingerichtete Wohnung verfügt über eine offene, voll ausgestattete Küche, ein Duschbad, ein Doppelbett im Schlafzimmer und eine Schlafcouch für 2 Personen im Wohnzimmer sowie über einen Balkon. Ein Aufzug ist vorhanden, Bettwäsche und Handtücher sind mitzubringen. Nichtraucher, keine Haustiere.

LAGE Die Wohnung liegt ruhig in einer Wohnanlage im Grünen und ist gut an den ÖPNV angebunden, sodass Sie das Stadtzentrum bequem mit der Stadtbahn erreichen können.

ÜBERNACHTUNGSKOSTEN*

1. Nacht	jede weitere Nacht
88,15 €	48,15 €

* inkl. MwSt. und Endreinigung

KONTAKT

Eileen Franz

Telefon: 07 11/2 50 01 – 24

gaestewohnung@bauundheim.de

Bau- und Heimstättenverein
Stuttgart eG
www.bauundheim.de



Bau- und
Heimstättenverein
Stuttgart eG

GÄSTEWOHNUNG
Stuttgart-West

Klugestraße 10, 70197 Stuttgart



ZIMMER 2 | PERS. max. 3 | GRÖSSE 45 m² | ETAGE EG

AUSSTATTUNG Die modern eingerichtete Wohnung verfügt über eine voll ausgestattete Küche, ein Duschbad und Schlafmöglichkeiten für 3 Personen: ein Doppelbett im Schlafzimmer und eine Schlafcouch für 1 Person im Wohnzimmer sowie über einen Balkon. Bettwäsche und Handtücher sind mitzubringen. Nichtraucher, keine Haustiere.

LAGE Die Wohnung liegt im angesagten Stuttgarter Westen. Sie befindet sich in einer gepflegten Wohnanlage. Das Stadtzentrum kann bequem mit dem ÖPNV erreicht werden.

ÜBERNACHTUNGSKOSTEN*

1. Nacht	jede weitere Nacht
92,45 €	37,45 €

* inkl. MwSt. und Endreinigung

KONTAKT

Eileen Franz

Telefon: 07 11/2 50 01 – 24

gaestewohnung@bauundheim.de

Bau- und Heimstättenverein
Stuttgart eG
www.bauundheim.de



Bau- und
Heimstättenverein
Stuttgart eG

GÄSTEWOHNUNG

Stuttgart-Freiberg

Adalbert-Stifter-Straße 2, 70437 Stuttgart



ZIMMER 1,5	PERS. max. 3	GRÖSSE 37 m ²	ETAGE 8. OG
------------	--------------	--------------------------	-------------

AUSSTATTUNG Die modern eingerichtete Wohnung verfügt über eine voll ausgestattete Küche, ein Duschbad, einen Balkon und Schlafmöglichkeiten für 3 Personen: eine Schlafcouch im Wohn-/Essbereich mit Kapazität für 2 Personen und ein Einzelbett in einer Schlafnische.

LAGE Die Wohnung befindet sich im Stadtteil Freiberg. In das Stadtzentrum gelangen Sie bequem mit dem ÖPNV.

ÜBERNACHTUNGSKOSTEN*

1. Nacht	jede weitere Nacht
68,75 €	27,55 €

* inkl. MwSt. und Endreinigung

KONTAKT

Eileen Franz

Telefon: 07 11 / 2 50 01 – 24

gaestewohnung@bauundheim.de

Bau- und Heimstättenverein
Stuttgart eG
www.bauundheim.de



Bau- und
Heimstättenverein
Stuttgart eG

GÄSTEWOHNUNG

Stuttgart-Nord

Friedhofstraße 55 A, 70191 Stuttgart



ZIMMER 3	PERS. max. 4	GRÖSSE 58 m ²	ETAGE 1. OG
----------	--------------	--------------------------	-------------

AUSSTATTUNG Die stilvoll eingerichtete Wohnung verfügt über eine voll ausgestattete Küche, ein modernes Bad und einen gemütlichen Wohn- und Essbereich inklusive Radio und TV sowie über einen Balkon. Bettwäsche und Handtücher sind mitzubringen. Nichtraucher, keine Haustiere.

LAGE Die Wohnung liegt mitten in Stuttgart. Sie ist zentral, aber dennoch ruhig gelegen und gut zu erreichen. Diverse Einkaufsmöglichkeiten sind fußläufig zu erreichen. In wenigen Gehminuten können Sie zum Stuttgarter Hauptbahnhof sowie in die Innenstadt gelangen.

ÜBERNACHTUNGSKOSTEN*

1. Nacht	jede weitere Nacht
90,-€	40,-€

* inkl. MwSt. und Endreinigung

KONTAKT

Jasmin Schaaf

Telefon: 07 11 / 2 50 04 – 53

jasmin.schaaf@lbg.de

Landes-Bau-Genossenschaft
Württemberg eG
www.lbg.de

LBG
...mehr als wohnen
Landes-Bau-Genossenschaft
Württemberg eG

GÄSTEWOHNUNG Stuttgart-Mitte

Urbanstraße 75, 70190 Stuttgart



ZIMMER 2 | PERS. max. 4 | GRÖSSE 42 m² | ETAGE 3.0G

AUSSTATTUNG Die modern und voll eingerichtete Wohnung verfügt über ein Wohn-/Esszimmer mit integrierter Küche, Schlafcouch und TV, ein Schlafzimmer und ein Duschbad. Zur Selbstversorgung befinden sich in der Küche Kühlschrank, Mikrowelle, zwei Herdplatten, Geschirrspüler, Geschirr und notwendige Utensilien. Ein kleiner Balkon ist vorhanden. Bettwäsche und Handtücher sind mitzubringen. Auf dem Balkon darf geraucht werden, ansonsten Nichtraucherwohnung. Keine Haustiere.

LAGE Die Wohnung ist sehr zentral gelegen. Den Stadtpark, die Staatsgalerie, das Opernhaus und das Haus der Geschichte erreichen Sie in wenigen Gehminuten. Der Hauptbahnhof ist in 10 Minuten fußläufig oder mit der U-Bahn zu erreichen, ebenso unsere Einkaufsmeile Königstraße, wo Sie einkaufen oder einfach gemütlich bummeln gehen können.

ÜBERNACHTUNGSKOSTEN*

1. Nacht	jede weitere Nacht
120,- €	70,- €

* inkl. MwSt. und Endreinigung

KONTAKT

Gabriela Beeking

Telefon: 07 11/26 84 30 75

beeking@vdk-baugenossenschaft.de

**VdK-Baugenossenschaft
Baden-Württemberg eG Stuttgart**
www.vdk-baugenossenschaft.de





Stadt der Segelflieger

Schon vor mehr als tausend Jahren wurde Kirchheim unter Teck zum ersten Mal urkundlich erwähnt. Kein Wunder, dass die Stadt im Vorland der Schwäbischen Alb voller Geschichte und Geschichten ist, die entdeckt werden wollen.

Historische Altstadt

Um den hübschen Stadtkern zu erkunden, sollten Sie sich mindestens einen Nachmittag Zeit nehmen, denn es gibt einiges zu entdecken: zahlreiche Fachwerkhäuser – allen voran das Rathaus mit Kassettendecke in den Arkaden und Mondphasenuhr –, die gotische Martinskirche, das Kornhaus, in dem heute das Städtische Museum und die Städtische Galerie untergebracht sind, oder das Renaissanceschloss, das früher Residenz und Witwensitz des württembergischen Herrscherhauses war und heute im Rahmen einer Führung besichtigt werden kann. Am Schloss noch erhalten: ein Stück der alten Stadtmauer, eine der ehemals vier Basteien und der Schlossgraben.

Markttradition

Schon die alten Römer boten in Kirchheim ihre Waren an. Namen wie Kraut-, Ross- und Wollmarkt erinnern an diese Zeit. Noch heute ist die Markttradition lebendig und wird mit dem wöchentlichen Markt mit frischen Blumen und Lebensmitteln und dem immer am ersten Montag im Monat stattfindenden Krämermarkt sowie mit saisonalen Märkten wie dem Märzenmarkt, dem Gallusmarkt und dem Weihnachtsmarkt fortgeführt.

Kirchheim von oben

Kirchheim ist seit vielen Jahren mit dem Segelsport verbunden und trägt deshalb den Beinamen „Stadt der Segelflieger“. Im Kirchheimer Süden liegt der Flugplatz Hahnweide, von dem bereits seit 1930 Hobbyflieger starten und landen. Jedes Jahr im Mai findet der Internationale Hahnweide-Segelflugwettbewerb statt, alle zwei Jahre das Internationale Oldtimer-Fliegertreffen.

Natur erleben

Das Vorland der Schwäbischen Alb mit seinen Hügeln, Laubwäldern und Streuobstwiesen bietet eine herrliche Umgebung für Wander- und Radausflüge. Beispielsweise durch das Naherholungsgebiet „Hohes Reisach“ oder durch den Talwald mit den drei Bürgerseen. Der „Untere See“ ist ein beliebter Badesee mit Liegewiesen und Grillstellen, die anderen beiden bieten Flora und Fauna einen geschützten Lebensraum.

Empfehlenswert: eine Tour nach Blaubeuren zum Blautopf. Dabei handelt es sich um eine Karstquelle, deren Wasser meist in einem tiefen Blau schimmert.

Ausflüge

In jeweils rund einer halben Autostunde erreichen Sie Esslingen mit seiner wunderschönen mittelalterlichen Altstadt, die Kurstadt Bad Urach, von wo aus Sie durchs Maisental zum Uracher Wasserfall wandern können, oder die Landeshauptstadt Stuttgart (Seite 152).

Eine Stunde entfernt liegt ein weiteres wunderbares Ausflugsziel: Hoch über dem Tal der Echaz auf einer steilen Klippe thront das Schloss Lichtenstein. Wilhelm Graf von Württemberg ließ es zwischen 1840 und 1842 erbauen, um ein Museum für seine Waffen- und Gemäldesammlung einzurichten. Seine aufwendig dekorierten Privatgemächer sind noch im Original erhalten und können von April bis Oktober täglich bei einer Führung besichtigt werden.

„Bei der Kirchheim-Info können Sie einen historischen Stadtrundgang mit Andreas Kenner buchen, der Ihnen unsere Stadt humorvoll und fundiert näherbringt. Anschließend empfehle ich Ihnen die Einkehr im Biergarten des Teckkellers oder im Hirschgarten.“

Klaus-Ulrich Lippmann
Mitarbeiter,
Kreisbaugenossenschaft
Kirchheim-Plochingen eG

GÄSTEWOHNUNG

Rauner

Eichendorffstraße 71, 73230 Kirchheim unter Teck



ZIMMER 2 | PERS. max. 4 | GRÖSSE 67 m² | ETAGE EG

AUSSTATTUNG Die Wohnung verfügt über eine voll ausgestattete Einbauküche, ein Schlafzimmer mit Doppelbett, ein Wohnzimmer mit Schlafsofa und ein Badezimmer mit Dusche und WC sowie eine Terrasse. Bettwäsche und Handtücher sind einmal je Aufenthalt inklusive. Nichtraucher, keine Haustiere.

LAGE Die Wohnung ist sehr gut an den ÖPNV angebunden, eine Bushaltestelle ist nur wenige Schritte entfernt. Ins Stadtzentrum mit Einkaufsmöglichkeiten sind es ca. 800 m.

ÜBERNACHTUNGSKOSTEN*

1. Nacht	jede weitere Nacht
1 bis 4 Personen	1 bis 4 Personen
100,- €	75,- €

* Übernachtungskosten inkl. MwSt. und Endreinigung
Preise unabhängig von Personenbelegung
1 x Bettwäsche und Handtücher je Aufenthalt

KONTAKT

Alexander Polzer

Telefon: 0 70 21 / 80 07 – 66
info@kbbkp.de

Kreisbaugenossenschaft
Kirchheim-Plochingen eG
www.kbbkp.de



Kreisbaugenossenschaft
Kirchheim-Plochingen eG

Auf den Spuren der Alemannen



Kurstadt mit ganz viel Tradition

Die ostschwäbische Kurstadt Bad Saulgau ist als staatlich anerkanntes Heilbad weit über die Grenzen Schwabens hinaus bekannt. Das schwefelhaltige Thermalwasser, das naturbelassen in die Innen- und Außenbecken der Sonnenhof-Therme sprudelt, und die wunderschönen Erholungs- und Naturschutzgebiete in der Region sowie der Status als Landeshauptstadt der Biodiversität machen Bad Saulgau zu einem idealen Urlaubsziel für alle, die Erholung in einer abwechslungsreichen Gegend mit reichem kulturellem Angebot suchen. Bad Saulgau wird Sie mit seiner historischen Altstadt, dem Marktplatz mit der imposanten Stadtkirche St. Johannes Baptist, mit der Kunstgalerie Fähre im Alten Kloster, den bis heute gepflegten Bräuchen und Traditionen und der traumhaften Landschaft begeistern.

Natur erleben

In den wunderschönen Erholungsgebieten Bad Saulgaus, die zu erholsamen Spaziergängen einladen, bieten sich vor allem der 2019 eröffnete NaturThemenPark, der Kur-

garten sowie die verschiedenen Lehrpfade für spannende Entdeckungen in der Natur an. Bei einer geführten Tour vorbei an den hier installierten interaktiven Naturerlebnisstationen können Sie die Natur erkunden und von den Guides das eine oder andere Geheimnis rund um die vielfältige Tier- und Pflanzenwelt im Oberschwäbischen erfahren. Ausgedehnte Spaziergänge, Wanderungen und Fahrradtouren auf den verschiedenen Rundwanderwegen (zwischen 1,8 km und 8,7 km lang) sind Entschleunigung pur.

Kultur und Brauchtum

Brauchtum und Tradition spielen eine wichtige Rolle, dies zeigt nicht zuletzt die Tradition des Kinder- und Heimatfestes Bächtlefest, das seit über 500 Jahren in Bad Saulgau gefeiert wird. Wer Bad Saulgau im Sommer besucht, sollte sich dieses besondere Ereignis nicht entgehen lassen. Auch die Schwäbisch Alemannische Fasnet, die närrischen Tage zwischen Dreikönig und Aschermittwoch, und der Palmsonntag werden mit viel Liebe zum Detail

begangen. Blick zurück: Bei verschiedenen thematischen Stadtführungen bekommen Sie von versierten und begeisterten Stadtführern ein lebendiges und spannendes Bild der Bad Saulgauer Vergangenheit vermittelt. Die Führung „Weibsleut in Sulgen“ etwa nimmt Sie mit auf eine Reise in die Vergangenheit, im Mittelpunkt stehen Biografien spannender Frauen: Erzählt wird von „auführerischen Weibsbildern“ aus dem Beginenhaus sowie von der früheren Funktion des Hexenturms: Im 17. Jahrhundert wurden hier Frauen gefangen gehalten, gefoltert und umgebracht.

Sport

Viele Kilometer bestens ausgebaute Fahrradwege, mehrere Schwimmbäder, eine 18-Loch-Golfanlage, ein Trampolinpark u. v. m. – wer sich im Urlaub sportlich betätigen möchte, hat in und bei Bad Saulgau die Qual der Wahl. Und wer auch die Höhe nicht scheut, der kann am Flugplatz Bad Saulgau einen Fallschirmsprung wagen.

„Oberschwaben ist äußerst reizvoll und mit seinen tiefen, fruchtbaren Tälern und den Höhen und Bergen sehr abwechslungsreich. Einen perfekten Überblick über die traumhafte Landschaft bekommen Sie bei einem Rundflug mit Start am Flugplatz Bad Saulgau. Oberschwaben, den Bodensee und die Alpen von oben zu genießen (entweder im Segel- oder im Motorflugzeug), ist ein unvergessliches Urlaubserlebnis! Eine Voranmeldung ist erforderlich. Wer das Geschehen lieber vom Boden aus verfolgt, kann dies von der großen bewirteten Terrasse aus tun.“

Michael Dobe,
Vorstandsmitglied Baugenossenschaft
Bad Saulgau eG

GÄSTEWOHNUNG Bad Saulgau

Kaiserstraße 21, 88348 Bad Saulgau

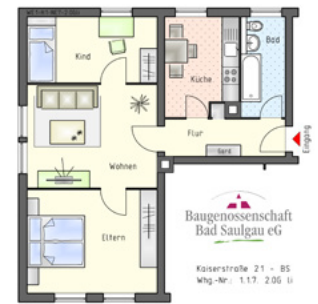

ZIMMER 3 | PERS. max. 4 | GRÖSSE 60 m² | ETAGE 2.0G

AUSSTATTUNG Die modern und voll eingerichtete Wohnung verfügt über ein Wohnzimmer, Küche mit Essplatz, Couch und TV, zwei Schlafzimmer mit je 2 Betten und ein Badezimmer mit Wanne. Zur Selbstversorgung befinden sich in der Küche ein Kühlschrank, Mikrowelle, Backofen, Herd, Geschirrspüler, Geschirr und notwendige Utensilien.

Ohne Aufzug, ohne Balkon, Bettwäsche und Handtücher sind mitzubringen oder können optional zugebucht werden. Ein kostenloser Pkw-Stellplatz befindet sich hinter dem Haus. Nichtraucherwohnung. Haustiere erlaubt (bitte anmelden)

LAGE Die Wohnung ist sehr zentral gelegen. Innenstadt, Parkanlagen, Sportanlagen, Hallenbad, und das Einkaufszentrum „Salgo“ erreichen Sie in wenigen Gehminuten. Bahnhof und Busbahnhof sind in 15 Minuten fußläufig zu erreichen, ebenso unser Kurpark und Thermalbad.

ÜBERNACHTUNGSKOSTEN*

1. Nacht 1 bis 4 Personen	jede weitere Nacht 1 bis 4 Personen
100,- €	50,- €
<i>Pauschale Bettwäsche/Handtücher pro Person und Aufenthalt 10,- €</i>	

* inkl. MwSt. und 50,- € Endreinigung,
Endreinigung Zuschlag Haustiere pauschal 8,- €

KONTAKT

Jürgen Rauh

Telefon: 0 75 81/48 38 – 0
rauh@baugen-badsaulgau.de

Baugenossenschaft
Bad Saulgau eG

www.baugenossenschaft-bad-saulgau.de



Bildnachweise

- S. 8: © www.pixabay.de (4x)
- S. 10: großes Foto und kleines Foto unten rechts: © www.pixabay.de;
kleine Fotos unten links und Mitte: © Tourist Info Plön
- S. 12: großes Foto: © Baugenossenschaft Holstein eG;
kleines Foto unten links: © www.unsplash.com;
© www.pixabay.de (2x)
- S. 14: © www.pixabay.de
- S. 16: © www.pixabay.de (3x);
Foto unten rechts: © Hansestadt Rostock/Fotoagentur Nordlicht
- S. 20: © www.pixabay.de (4x)
- S. 23: © www.pixabay.de (4x)
- S. 25: © www.pixabay.de (4x)
- S. 27: © www.pixabay.de (4x)
- S. 30: © www.pixabay.de (4x)
- S. 32: großes Foto:
© Braunschweig Stadtmarketing GmbH/Markus Hörster;
kleine Fotos © www.pixabay.de (2x)
- S. 37: großes Foto: © www.pixabay.de (1x);
© www.unsplash.com (3x)
- S. 45: großes Foto: © www.pixabay.de;
unten links: © www.pixabay.de; mitte: © www.unsplash.com;
rechts: © www.pixabay.de
- S. 47: großes Foto: © Harzer Tourismusverband/M. Gloger;
© www.pixabay.de (3x)
- S. 50: © www.pixabay.de (4x)
- S. 55: großes Foto und kleines Foto Mitte: © www.unsplash.com;
© www.pixabay.de (2x)
- S. 60: © www.pixabay.de (2x);
kleines Foto unten links: © G. Knollmann;
kleines Foto unten rechts: © H. Wurm
- S. 62: © www.pixabay.de (3x);
kleines Foto unten rechts: © Bielefeld Marketing GmbH/Topel
- S. 67: © www.pixabay.de (3x);
kleines Foto Mitte: © Lippe Tourismus Marketing AG
- S. 70: großes Foto und kleines Foto Mitte: © Stadt Herne;
© www.pixabay.de (2x)
- S. 73: © www.pixabay.de (4x)
- S. 77: © www.pixabay.de (4x)
- S. 81: © www.pixabay.de (4x)
- S. 84: © www.pixabay.de (4x)
- S. 86: großes Foto: © 14-10-17b.7f00_Wolfgang Schmitt;
unten links: © www.pixabay.de; mitte: © www.unsplash.com;
rechts: © www.pixabay.de
- S. 88: kleines Foto oben rechts: © www.unsplash.com
- S. 90: großes Foto: © www.pixabay.de;
© Fotostudio Sabrinity (2x);
kleines Foto unten rechts: © Leonie Streich
- S. 93: großes Foto: © www.pixabay.de;
© Agentur Scheidsteger (3x)
- S. 95: © www.pixabay.de (4x)
- S. 98: © www.pixabay.de (2x); kleines Foto links: © www.unsplash.com;
kleines Foto unten rechts: © Michael Lietzow
- S. 101: © www.unsplash.com;
© www.pixabay.de (3x)
- S. 103: © www.pixabay.de (3x); © www.unsplash.com
- S. 106: großes Foto: © Gero Sliwa;
© www.pixabay.de (3x)
- S. 109: © www.pixabay.de (3x);
kleines Foto oben links:
© Amt für Stadtentwicklung Wermelskirchen
- S. 112: © www.pixabay.de (4x)
- S. 114: kleine Fotos unten links und Mitte: © Theo Hangert;
© www.pixabay.de (2x)
- S. 117: © www.pixabay.de (4x)
- S. 119: © www.pixabay.de (4x)
- S. 124: © www.pixabay.de (4x)
- S. 127: kleines Foto oben: © GWG Pirna-Copitz;
© www.pixabay.de (3x)
- S. 129: großes Foto: © Egbert Kamprath;
kleines Foto oben: © Harald Weber; © www.pixabay.de (2x)
- S. 131: großes Foto und kleine Fotos unten links und Mitte:
© Schneeberger WOHNUNGS-Genossenschaft eG;
© www.pixabay.de
- S. 135: © www.pixabay.de (4x)
- S. 139: kleines Foto unten rechts: © Pfeil;
© www.pixabay.de (3x)
- S. 141: großes Foto: © Rhön Marketing GbR;
© www.pixabay.de (3x)
- S. 144: © www.pixabay.de (3x); © www.unsplash.com
- S. 147: großes Foto: © Stadt Kulmbach;
unten links: © Büttner-Kulmbacher-Brauerei;
Foto unten mitte und rechts: © Stadt Kulmbach
- S. 150: © www.pixabay.de (4x)
- S. 152: © www.pixabay.de (4x)
- S. 158: großes Foto und Foto unten links: © Alexander Polzer;
© www.pixabay.de (2x)
- S. 160: © www.pixabay.de (4x)

Fotos der Gästewohnungen:

Die Bilder zu den Gästewohnungen sind freundlicherweise von den jeweiligen Wohnungsbaugenossenschaften zur Verfügung gestellt worden.

Herausgeber

Marketinginitiative der Wohnungsbau-
genossenschaften Deutschland e.V.
c/o Gilde Heimbau Wohnungsbaugesellschaft mbH
Knobelsdorffstraße 96
14050 Berlin

info@wohnungsbaugenossenschaften.de

www.wohnungsbaugenossenschaften.de
www.youtube.com/user/WBGDde
facebook.com/Wohnungsbaugenossenschaften.Deutschland
www.instagram.com/diewohnungsbaugenossenschaften/

Gestaltung und Satz

Gilde Heimbau Wohnungsbaugesellschaft mbH, Berlin

Druckerei

Druckerei Bohm, Nachf. Mariana Weihe KG, Berlin

Redaktionsschluss

Januar 2023

© Marketinginitiative der
Wohnungsbaugenossenschaften Deutschland e.V., 2023

